www.prajanaava.in

Telugu Daily

ప్రజానావ

ప్రతి అక్షరం జనం కోసం..

పేజీలు: 08 వెల : రూ.5.00

ప్రజానావ పాఠక మహాశయులకు విజ్ఞప్తి

తెలుగు రాష్ట్రాల్లో శరవేగంగా అభివృద్ధి చెందుతున్న ప్రజానావ దినపత్రికలో అతి తక్కువ ధరకే ప్రకటనలివ్వండి! వివరాలకు ఈ క్రింది ఫోన్ నెంబర్లను సంప్రదించగలరు.

✆ : 99484 33277 / 7288825681

published from : Karimnagar, circulated to : Hyderabad, Karim nagar, Warangal, Khammam, Nalgonda, Mahabub nagar | హైదరాబాద్ | సంపుటి : 2 | సంచిక : 162 | శుక్రవారం | 22.11.2024

గ్యారంటీలు అమలు చేసేదాకా ప్రశ్నిస్తం

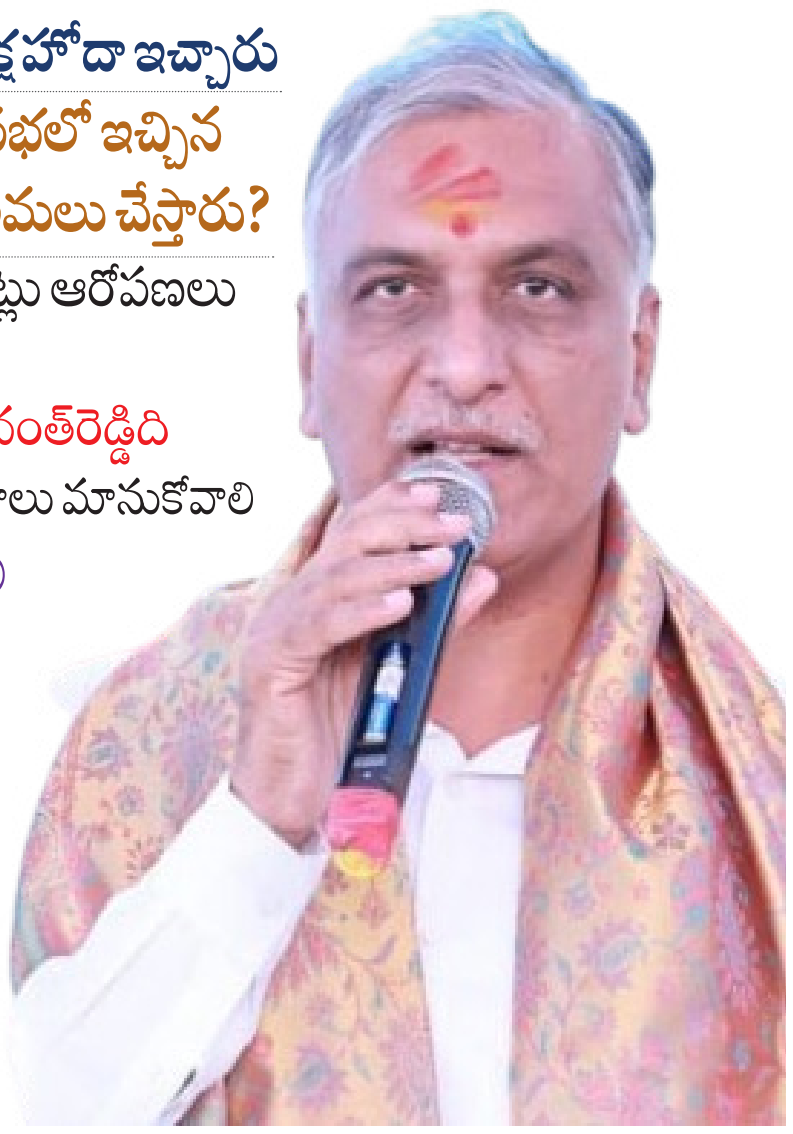

ప్రజలు మాకు ప్రతిపక్ష హోదా ఇచ్చారు

వరంగల్ డిక్లరేషన్ సభలో ఇచ్చిన హామీలు ఎప్పుడు అమలు చేస్తారు?

భూ కబ్జాకు పాల్పడినట్లు ఆరోపణలు చేయడం సరికాదు

కబ్జాల చరిత్ర సీఎం రేవంత్‌రెడ్డిది

బ్లాక్ మెయిల్ రాజకీయాలు మానుకోవాలి

మాజీ మంత్రి హరీశ్‌రావు

ప్రజానావ, అంథోల్:

ప్రభుత్వం ఎన్నికల హామీలైన ఆరు గ్యారంటీలు అమలు అయ్యేంతవరకు ప్రభుత్వాన్ని నిలదీస్తూనే ఉంటామని మాజీ మంత్రి హరీష్‌రావు చెప్పారు. గురువారం సంగారెడ్డి జిల్లా అంథోల్ మండలంలోని మాసాన్‌పల్లి గ్రామంలో పెద్ద మ్మతల్లి విగ్రహ ప్రతిష్టాపన కార్యక్రమానికి ముఖ్యతిథిగా హాజరయ్యారు. ఈ సందర్భంగా ఆయన విలేకర్లతో మాట్లాడారు. సీఎం రేవంత్‌రెడ్డి నేను రంగనాయక్‌సాగర్ వద్ద భూ కబ్జాకు పాల్పడినట్లు ఆరోపణలు చేయడం తగదన్నారు. ఆ చరిత్ర నీదని విమర్శించారు. తాను చట్టబద్ధంగా రైతుల పట్టాభూములు ధరణి ద్వారా 13 ఎకరాలు కోనుగోలు చేసిన ట్లు వివరణ ఇచ్చారు. సెంట్ భూమి ఇరిగేషన్ భూమి

మిగతా 2లో..

అదానీపై అమెరికాలో కేసు

యూఎస్‌లో 265 మిలియన్ డాలర్ల ఫ్రాడ్, బ్రైబరీ కేసు

సోలార్ ఎనర్జీ డీల్ కోసం లంచం ఇచ్చారని ఎస్ఈసీ అభియోగాలు

ఫేక్ ఇన్వెస్ట్మెంట్ ఇచ్చి నిధులు సేకరించారని న్యూయార్క్ ఫెడరల్ ప్రాసిక్యూటర్ల ఆరోపణలు

వారెంట్ జారీ చేసిన న్యూయార్క్ లోని కోర్టు

అదానీ, అతని మేనల్లుడితో పాటు 8మందిపై కేసు

కేసు నమోదుతో ఒక్కసారిగా కుప్పకూలిన అదానీ షేర్లు

08

అదానీకో న్యాయం.. ఆడబిడ్డకో న్యాయమా?

ఆధారాలు లేకున్నా ఆడబిడ్డను కాబట్టి అరెస్ట్ చేయడం ఈడీ

ఆధారాలున్నా అదానీని అరెస్ట్ చేయడం మాత్రం కష్టమా?

ఎన్నిసార్లు ఆరోపణలు వచ్చినా ప్రధాని అదానీ వైపేనా?

బీఆర్ఎస్ ఎమ్మెల్సీ కవిత

జైలు నుంచి విడుదలైన తర్వాత తొలిసారి పొలిటికల్ కామెంట్స్

ప్రజానావ, హైదరాబాద్:

జైలు నుంచి విడుదలైన తర్వాత బీఆర్ఎస్ ఎమ్మెల్సీ కవిత.. తొలిసారి రాజకీయ వ్యాఖ్యలు చేశారు. చాలా రోజుల తర్వాత ట్వీట్ చేసిన కవిత.. అదానీ వ్యవహారంపై విమర్శలు గుప్పించారు. బీజేపీ, ప్రధాని మోదీపై ఆరోపణలు చేశారు. 'అఖండ భారతంలో అదానికో న్యాయం.. ఆడబిడ్డకో న్యాయమా?. ఆధారాలు లేకున్నా ఆడబిడ్డను కాబట్టి అరెస్ట్ చేయడం ఈడీ. ఆధారాలు ఉన్నా అదానీను అరెస్ట్ చేయడం మాత్రం కష్టమా?. ఎన్ని సార్లు ఆరోపణలు వచ్చినా ప్రధాని అదానీ వైపేనా??' అంటూ కవిత సూటిగా ప్రశ్నించారు. కాగా, లిక్కర్ కేసులో.. మార్చి 15వ తేదీన తన నివాసంలో కవితను ఈడీ అదుపులోకి తీసుకుంది. ఏప్రిల్ 11న ఢిల్లీ లిక్కర్ కేసులో కవితను సీబీఐ అరెస్ట్ చేసింది. మొత్తం ఈ కేసులో ఐదు నెలలపైనే ఆమె తీహార్ జైల్లో

మిగతా 2లో..

ఏరోస్పేస్ విస్తరణతో 1800 కొత్త ఉద్యోగాలు

- రఘువంశీ ఏరోస్పేస్ భారీ విస్తరణ పనులకు శ్రీకారం
- ఈ సంస్థ కొత్త కర్మాగారం నిర్మాణానికి మంత్రి శ్రీధర్‌బాబు శంకుస్థాపన
- రూ.300 కోట్ల వ్యయంతో 2 లక్షల చదరపు అడుగుల విస్తీర్ణంలో పరిశ్రమ

02

మత్స్యకారులను రాజకీయంగా విస్మరిస్తున్నారు

ఓటు బ్యాంక్ రాజకీయాలకు మాత్రమే వారిని ఉపయోగించుకుంటున్నారు

వృత్తి మీద ఆధారపడి బతికే వారికే సభ్యత్వం కల్పించాలి

ప్రపంచ మత్స్య దినోత్సవ కార్యక్రమంలో మల్కాజిగిరి ఎంపీ ఈటల రాజేందర్

ప్రజానావ, ఖైరతాబాద్:

మత్స్యకారుల దశపై మల్కాజిగిరి ఎంపీ ఈటల రాజేందర్ ఆవేదన వ్యక్తం చేశారు. సోమాజిగూడ ప్రెస్ క్లబ్‌లో గురువారం నిర్వహించిన ప్రపంచ మత్స్య దినోత్సవ కార్యక్రమంలో పాల్గొన్న ఈటల, మత్స్యకారుల సమస్యలను ప్రతిపాదించారు. ఈ సందర్భంగా మాట్లాడుతూ

మిగతా 2లో..

కాంగ్రెస్ ఏడాది పాలన అద్భుతం

- ఏ రాష్ట్రం చేయలేనంత అభివృద్ధి, సంక్షేమ కార్యక్రమాలు చేశాం
- బీఆర్ఎస్ ప్రభుత్వం పదేళ్లలో చేయలేని పనులు చేసి చూపించాం
- ముఖ్యమంత్రి, మంత్రులు నిరంతరం కృషి చేస్తున్నారు
- టీపీసీసీ చీఫ్ మహేశ్‌కుమార్‌గౌడ్

02

మహబూబాబాద్‌లో 144 సెక్షన్..

భయాందోళనలో మానుకోట ప్రజలు

బీఆర్ఎస్ మహాధర్నాకు పోలీసుల అనుమతి నిరాకరణ

గల్లీ గల్లీలో సెక్షన్ 144 అమలు

02

29న కరీంనగర్‌లో దీక్ష దివాస్

- హాజరుకానున్న బీఆర్ఎస్ వర్కింగ్ ప్రెసిడెంట్ కేటీఆర్
- స్వరాష్ట్ర సాధనలో అత్యంత కీలకమైన ఘట్టంగా దీక్ష దివాస్ నిలుస్తుంది
- రాష్ట్ర వ్యాప్తంగా ఘనంగా నిర్వహించాలని పార్టీ శ్రేణులకు పిలుపు

02

ఎన్నికలకు సిద్ధం కండి

విపక్షాలు చేస్తోన్న కుట్రలను ఎప్పటికప్పుడు తిప్పికొట్టాలి

ప్రజలు, పార్టీ, ప్రభుత్వానికి మధ్య గ్యాప్ ఉండొద్దు

కాంగ్రెస్ శ్రేణులకు డిప్యూటీ సీఎం భట్టి

స్థానిక సంస్థల ఎన్నికలు, కుల గణన సర్వేపై దిశానిర్దేశం

02

ఫోరెన్సిక్ సైన్స్ లాబోరేటరీ పనితీరు భేష్

- సీడీటీఐ శిక్షణా తీరుకు అభినందనలు
- సీఎఫ్ఎస్ఎల్, ఎన్ఎఫ్ఎస్ఎల్, సీడీటీఐ సంస్థలను సందర్శన
- అంతర్జాతీయస్థాయి ప్రమాణాలతో తీర్చిదిద్దడం అభినందనీయం
- కేంద్ర మంత్రి బండి సంజయ్

02

హైకోర్టులో పట్నం నరేందర్‌రెడ్డి భార్య పిటిషన్

సుప్రీంకోర్టు మార్గదర్శకాలకు విరుద్ధంగా నా భర్తను అరెస్ట్ చేశారు

అరెస్టు సమయంలో నిబంధనలు పాటించలేదు

పోలీసులపై చట్ట పరమైన చర్యలు తీసుకోవాలి

లగచర్ల ఘటనలో పోలీసులపై హైకోర్టులో కోర్టు ధిక్కరణ పిటిషన్

02

అదానీకో న్యాయం.. ఆడబిడ్డకో న్యాయమా?

(మొదటి పేజీ తరువాయి)

గడిపారు. ఆగస్టు 27న సుప్రీం కోర్టులో ఆమెకు బెయిల్ మంజూరు అయ్యింది. ఈడీ, సీబీఐ కేసుల్లో ఆమె దాఖలు చేసిన బెయిల్ పిటిషన్‌లను.. ద్విసభ్య ధర్మాసనం ఒకేసారి విచారణ జరిపింది. కవిత తరఫున సీనియర్ న్యాయవాది ముకుల్ రోహత్గీ, ఈడీ తరఫున ఏఎస్‌జీ సుమారు గంటన్నరపాటు ఇవాళ వాదనలు వినిపించారు. ఇరువైపులా వాదనలు విన్న ద్విసభ్య ధర్మాసనం కవితకు బెయిల్ మంజూరు చేసింది. ఆ తర్వాత సుదీర్ఘ విరామం అనంతరం జైలు నుంచి విడుదలైన తర్వాత కవిత తాజాగా.. ట్విట్టర్ వేదికగా సత్యమేవ జయతే అని కామెంట్స్ చేస్తూ ఓ పోస్టు చేశారు. తన భర్త అనిల్, సోదరుడు కేటీఆర్‌తో కలిసి ఉన్న ఫోటోను షేర్ చేశారు.

29న కరీంనగర్‌లో దీక్ష దివాస్

ప్రజానావ, హైదరాబాద్:

ఈనెల 29వ తేదీన కరీంనగర్‌లో జరిగే దీక్ష దివాస్ కార్యక్రమంలో బీఆర్ఎస్ వర్కింగ్ ప్రెసిడెంట్ కేటీఆర్ పాల్గొననున్నారు. రాష్ట్ర వ్యాప్తంగా అన్ని నియోజకవర్గ కేంద్రాల్లో దీక్ష దివాస్‌ను ఘనంగా నిర్వహించాలని పార్టీ శ్రేణులకు వర్కింగ్ ప్రెసిడెంట్ కేటీఆర్ పిలుపునిచ్చారు. ఈ నేపథ్యంలోనే.. తెలంగాణ ప్రజల స్వరాష్ట్ర సాధనలో అత్యంత కీలకమైన ఘట్టంగా దీక్ష దివాస్ నిలుస్తుందని కేటీఆర్ అన్నారు. 2009, నవంబర్ 29వ తేదీన భారత రాష్ట్ర సమితి అధ్యక్షులు కేసీఆర్ చేపట్టిన ఆమరణ నిరాహార దీక్షతో మలిదశ ఉద్యమం ఉవ్వెత్తిన ఎగిసి స్వరాష్ట్ర సాధనకు బలమైన పునాదులు వేసిందని, దీక్షకు వెళ్లే ముందు తెలంగాణ వచ్చుడో - కేసీఆర్ సచ్చుడో అనే తెగింపుతో చేపట్టిన ఈ దీక్ష సబ్బండవర్ణాల తెలంగాణ ప్రజలను ఏకం చేసిందన్నారు కేటీఆర్. ఈ దీక్ష యావత్ భారత దేశ రాజకీయ వ్యవస్థను కదిలించి, చరిత్రలో తొలిసారి తెలంగాణ రాష్ట్రాన్ని ఏర్పాటు చేస్తున్నామని కేంద్ర ప్రభుత్వం స్వయంగా ప్రకటన చేసేలా చేసి దశాబ్దాల తెలంగాణ ప్రజల చిరకాల ఆకాంక్షను నెరవేర్చిందని ఆయన వ్యాఖ్యానించారు.

మహబూబాబాద్‌లో 144 సెక్షన్..

ప్రజానావ, హైదరాబాద్:

మహబూబాబాద్ పట్టణంలో బీఆర్ఎస్ ఆధ్వర్యంలో చేపట్టిన ధర్నాకు పోలీసులు అనుమతి నిరాకరించారు. మరోవైపు శాంతిభద్రతల సమస్య తలెత్తే అవకాశం ఉన్నందున అనుమతి నిరాకరించడంతో బీఆర్ఎస్ కూడా ధర్నాను వాయిదా వేసింది. ఈ నేపథ్యంలో మహబూబాబాద్‌లో కేటీఆర్ పర్యటన వాయిదా పడింది. గిరిజన, దళిత, పేద రైతులపై దాడికి నిరసనగా మహబూబాబాద్‌లో బీఆర్ఎస్ నాయకులు ధర్నాకు పిలుపునిచ్చారు. మరోవైపు బీఆర్ఎస్ ధర్నాకు పోలీసులు అనుమతి నిరాకరించారు. దీంతో బుధవారం రాత్రి మహబూబాబాద్ ఎస్పీ క్యాంపు కార్యాలయం ఎదుట బీఆర్ ఎస్ నాయకులు రైతుల మహాధర్నాకు అనుమతి ఇవ్వాలని డిమాండ్ చేస్తూ ధర్నాకు దిగారు. అయితే పోలీసులు అనుమతి ఇవ్వలేదు. ఈ రైతు మహా ధర్నాకు కేటీఆర్ కూడా హాజరు కావాల్సి ఉండగా, పోలీసులు అనుమతి ఇవ్వకపోవడంతో యాత్రను రద్దు చేసుకున్నారు. మరోవైపు మహబూబాబాద్ జిల్లా వ్యాప్తంగా ఈరోజు పోలీసులు 144 సెక్షన్ విధించినట్లు ఎస్పీ సుధీర్ రాంనాథ్ కేకన్ తెలిపారు. బీఆర్ఎస్ మహాధర్నాకు పోలీసుల అనుమతి నిరాకరణ ముందస్తు చర్యల్లో భాగంగా జిల్లా కేంద్రంలో భారీగా పోలీస్ భద్రత ఏర్పాటు చేసినట్లు వెల్లడించారు. మహబూబాబాద్ గల్లీ గల్లీలో సెక్షన్ 144 అమలు అవుతోందని మైక్ సెట్ ద్వారా పోలీసుల ప్రచారం చేస్తున్నట్లు తెలిపారు. కాగా.. పోలీసు పహారాతో మానుకోట ప్రజలు భయాందోళన చెందుతున్నారు.

గ్యారంటీలు అమలు చేసేదాకా ప్రశ్నిస్తం

(మొదటి పేజీ తరువాయి)

కాని, ప్రభుత్వ భూమి కబ్జాకు పాల్పడలేదన్నారు. నీవు ఎప్పుడు టైమ్ ఇస్తావో రా నీ ముందే సర్వే చేయిస్తానని సవాల్ చేశారు. బ్లాక్ మెయిల్ రాజకీయాలు మానుకోవాలని హితవు పలికారు. ప్రశ్నిస్తూనే ఉంటాము. ప్రజలు మాకు ప్రతిపక్ష హోదా ఇచ్చారు. దానిని సంపూర్ణమైన న్యాయం చేస్తామన్నారు. వరంగల్ డిక్లరేషన్ సభలో నువ్వు రైతులకు తోమ్మిది హామీలు అమలు చేస్తానని ప్రకటించావు. ఇందులో ఒక హమీ అయినా నెరవేర్చ గలిగావా అని ప్రశ్నించారు. ఎక కాలంలో రైతు రుణమాఫీ చేయడంలో విఫలమైందని విమర్శించారు. రాష్ట్రంలో కాంగ్రెస్ ప్రభుత్వం వడ్ల కొనుగోలు చేయడంలో పూర్తిగా విఫలమైందన్నారు. రైతులకు మద్దతు ధర కల్పించడంలో, పెట్టుబడి సహాయం అందించడంలో పూర్తిగా విఫలమైనట్లు చెప్పారు. రాష్ట్రంలో తొమ్మిది లక్షల మెట్రిక్ టన్నుల ధాన్యం కొనుగోలు చేస్తామని సివిల్ సప్లై మంత్రి ఉత్తమ్‌కుమార్‌రెడ్డి ప్రకటించారు. మరో పక్క సివిల్ సప్లై కమిషనర్ 70 లక్షల మెట్రిక్ టన్నుల ధాన్యాన్ని కొంటామని ప్రకటించారు. దీని అంతర్యమేమిటని ప్రశ్నించారు. మధ్యలో 20 లక్షల మెట్రిక్ టన్నుల ధాన్యం ఎక్కడ పోయిందో చెప్పాలన్నారు. కొనుగోలు కేంద్రంలో తెరుచుకోకపోవడంతో రైతులు దళారులను ఆశ్రయించి నష్టపోతున్నట్లు ఆవేదన వ్యక్తం చేశారు. దళిత గిరిజన అసైన్డ్ భూములకు పట్టాలు ఇస్తామని చెప్పి ఆ భూములను

రాష్ట్ర ప్రభుత్వం కొల్లగొతున్నట్లు చెప్పారు. కంపేనీ నిర్మాణాల కోసం ఆ భూములను తన అప్తులకు కట్టబెట్టే ప్రయత్నం చేస్తున్నట్లు విమర్శించారు. ఆయన వెంట మాజీ ఎమ్మెల్యే క్రాంతికిరణ్, ముదిరాజ్ మహాసభ రాష్ట్ర ఉపాధ్యక్షులు పి.నారాయణ, టీఆర్ఎస్ నాయకులు సాయికుమార్, డి.బి.నాగభూషణం, వెంకటేశం, శివచందర్, మల్లేశం, సత్యం నాగిరెడ్డి తదితరులు పాల్గొన్నారు.

అదానీపై అమెరికాలో కేసు

ప్రజానావ, హైదరాబాద్:

భారత బిలియనీర్, అదానీ గ్రూప్ సంస్థ చైర్మన్ గౌతమ్ అదానీపై అమెరికాలో అభియోగాలు నమోదయ్యాయి. ఈ కంపెనీ అధికారులకు లంచాలు ఇవ్వజూపడమే గాక.. దాని గురించి ఇన్వెస్టర్లకు తప్పుడు సమాచారం ఇచ్చి వారి నుంచి నిధుల సేకరణకు పాల్పడినట్లు న్యూయార్క్ ఫెడరల్ ప్రాసిక్యూటర్లు ఆరోపించారు. దీంతో గౌతమ్ అదానీ, ఆయన బంధువు సాగర్ అదానీ సహా మరో ఏడుగురిపై కేసులు నమోదు చేసినట్లు అధికారులు పేర్కొన్నారు. అదానీ, దాని అనుబంధ సంస్థలు 20 ఏళ్లలో 2 బిలియన్ డాలర్ల లాభం పొందగల సౌరశక్తి సరఫరా ఒప్పందాలను పొందేందుకు భారత ప్రభుత్వ అధికారులకు సుమారు 265 మిలియన్ డాలర్లు లంచాలు ఆఫర్ చేసినట్లు ప్రాసిక్యూటర్లు ఆరోపించారు. అనంతరం అమెరికా, అంతర్జాతీయ మదుపర్లకు తప్పుడు సమాచారం తెలియజేసి నిధులు సమీక

రించేందుకు కంపెనీ ప్రయత్నించినట్లు పేర్కొంది. అదానీ గ్రీన్ ఎనర్జీలో అక్రమ మార్గాల ద్వారా.. ఆ కంపెనీ రుణ దాతలు, పెట్టుబడిదారుల నుంచి 3 బిలియన్ డాలర్లకు పైగా రుణాలు, బాండ్లను సేకరించిందని ఆరోపిస్తూ న్యూయార్క్ ప్రాసిక్యూటర్లు అభియోగాలు మోపారు. ఇదే సమయంలో సెక్యూరిటీస్ అండ్ ఎక్స్ఛేంజ్ కమిషన్ మరో సివిల్ కేసు నమోదు చేసింది. యూఎస్ సెక్యూరిటీ చట్టాలను ఉల్లంఘించి అదానీ గ్రీన్ ఎనర్జీ అమెరికా ఇన్వెస్టర్ల నుంచి 175 మిలియన్ డాలర్లకు పైగా సమీకరించిందని అందులో ఆరోపించింది. దీనిపై దర్యాప్తు జరిపి జరిమానాతో పాటు కంపెనీపై ఆంక్షలు విధించాలని రెగ్యులేటర్ కోరింది. ఈ వార్తలపై అదానీ గ్రూప్ ఇంకా స్పందించలేదు.

మార్కెట్లపై అదానీ ఎఫెక్ట్...

దేశీయ స్టాక్ మార్కెట్లు గురువారం మళ్లీ నష్టాలను మూటకట్టుకున్నాయి. అదానీపై అమెరికాలో కేసులు, అంతర్జాతీయ ప్రతికూలతలతో మన మార్కెట్లు నష్టపోయాయి. ఈరోజు ట్రేడింగ్ ముగిసే సమయానికి సెన్సెక్స్ 422 పాయింట్లు నష్టపోయి 77,155కి పడిపోయింది. నిఫ్టీ 168 పాయింట్లు కోల్పోయి 23,349కి దిగజారింది.

ఫోరెన్సిక్ సైన్స్ లాబోరేటరీ పనితీరు భేష్

ప్రజానావ, హైదరాబాద్:

భారతదేశంలో ఎక్కడ ఎలాంటి నేరాలు జరిగినా నిందితులను పట్టుకునేందుకు దోహదపడే వ్యవస్థ సెంట్రల్ ఫోరెన్సిక్ సైన్స్ లాబోరేటరీ (సీఎఫ్ఎస్ఎల్) అని కేంద్ర హోంశాఖ మంత్రి బండి సంజయ్ కుమార్ అన్నారు. హత్యలు, అత్యాచారాలు, దొంగతనాలతోపాటు నార్కొటిక్, సైబర్, మనీ లాండరింగ్ నేరాలకు పాల్పడిన దోషులను పట్టుకునేందుకు దొహదపడేలా ప్రధానమంత్రి నరేంద్రమోదీ ఆధ్వర్యంలోని కేంద్ర ప్రభుత్వం అంతర్జాతీయ ప్రమాణాలతో సీఎఫ్ఎస్ఎల్ సంస్థను తీర్చిదిద్దిందని పేర్కొన్నారు. గురువారం మధ్యాహ్నం మాజీ ఎమ్మెల్యే ఎన్వీఎస్ఎస్ ప్రభాకర్ తో కలిసి హైదరాబాద్ రామాంతాపూర్ లోని సెంట్రల్ ఫోరెన్సిక్ సైన్స్ లాబోరేటరీ(సీఎఫ్ఎస్ఎల్), నేషనల్ సైన్స్ ఫోరెన్సిక్ లాబోరేటరీ(ఎన్ఎఫ్ఎల్), సెంట్రల్ డిటెక్టివ్ ట్రైనింగ్ ఇన్ స్టిట్యూట్ (సీడీటీఐ) సంస్థలను కేంద్ర మంత్రి సందర్శించారు. మధ్యాహ్నం 2 గంటలకు విచ్చేసిన బండి సంజయ్ దాదాపు రెండున్నర గంటలపాటు అక్కడే గడిపారు. ఆయా సంస్థల్లోని ప్రతి విభాగానికి వెళ్లి పరిశీలించారు. అధికారులతో సమావేశమై ఆయా విభాగాల పనితీరును అడిగి తెలుసుకున్నారు. దక్షిణ భారత దేశంలోనే ప్రతిష్టాత్మకమైన ఈ సంస్థలు హైదరాబాద్ లో ఉండటం గర్వకారణమన్నారు. దేశంలోని ఇతర రాష్ట్రాల నుండి వేలాది కేసుల పరిష్కారానికి ఈ సంస్థలను సంప్రదించడంతోపాటు నేర పరిశోధనకు అవసరమైన ప్రామాణిక పత్రాలను సీఎఫ్ఎల్ఎల్ అందజేస్తోందని అధికారులు కేంద్ర మంత్రికి వివరించారు. తొలుత సెంట్రల్ ఫోరెన్సిక్ సైన్స్ లాబోరేటరీని సందర్శించిన బండి సంజయ్ ను సంస్థ జాతీయ విభాగం డైరెక్టర్ ఎస్.కే.జైన్, హైదరాబాద్ ఇంఛార్జ్ రాజీవ్ గిరోటీ స్వాగతం పలికారు. ఈ సంస్థ ఉన్నతాధికారులతో సమావేశమైన కేంద్ర మంత్రి సీఎఫ్ఎస్ఎల్ సంస్థలో పనిచేస్తున్న ఉద్యోగుల వివరాలను అడిగి తెలుసుకున్నారు. డిజిటల్ ఫోరెన్సిక్ డివిజన్, ఆక్సిజన్ ఫోరెన్సిక్ డివిజన్, డీఎన్ఏ, బయాలజీ డివిజన్, నార్కోటిక్, కెమిస్ట్రీ డివిజన్, ఫిజిక్స్ డివిజన్, సైకాలజీ డివిజన్ తోపాటు డాక్యుమెంటేషన్ డివిజన్లను సందర్శించారు. క్లిష్టమైన కేసుల పరిష్కారంలో అనుసరిస్తున్న విధానాలను అడిగి తెలుసుకున్నారు. భవిష్యత్ కార్యాచరణపై అధికారులను అడిగి తెలుసుకోవడంతోపాటు కేంద్రం నుండి అవసరమైన సహాయ సహకారాలను అందించేందుకు తగిన ప్రతిపాదనలను కోరారు. ఈ సందర్భంగా కేంద్ర మంత్రి

బండి సంజయ్, ఎన్వీఎస్ఎస్ ప్రభాకర్ చేతులు మీదుగా సంస్థ ఆవరణలో మొక్కలు నాటారు. అనంతరం ఎన్సీఎఫ్ఎల్, సీడీటీఐ సంస్థలను కేంద్ర మంత్రి సందర్శించారు. అక్కడ సైతం ప్రతి విభాగాన్ని సందర్శించారు. అధికారులతో సమావేశమయ్యారు. ఆయా సంస్థల పనితీరుపై సంబంధిత శాఖ అధికారులు పవర్ పాయింట్ ఇచ్చారు. పోలీసులకు, పబ్లిక్ ప్రాసిక్యూటర్లకు, న్యాయవాదులకు ఇప్పటి వరకు 39,167 మందికి సీటీడీఐ అధికారులు ప్రత్యేక శిక్షణనివ్వడంతోపాటు సైబర్ నేరాలపై విద్యార్థులకు ప్రత్యేక అవగాహన కల్పిస్తున్న విషయాన్ని తెలుసుకున్న కేంద్ర మంత్రి సంస్థ అధికారులను ప్రత్యేకంగా అభినందించారు.

ఏరోస్పేస్ విస్తరణతో 1800 కొత్త ఉద్యోగాలు

ప్రజానావ, హైదరాబాద్:

విమాన ఇంజన్ల కీలక విడిభాగాలు, రక్షణరంగ ఉత్పత్తుల తయారీలో గణనీయ వృద్ధిని సాధించిన రఘువంశీ ఏరోస్పేస్ భారీ విస్తరణపనులకు శ్రీకారం చుట్టింది. గురువారం నాడు శంషాబాద్ ఏరోస్పేస్ పార్క్ లో ఈ సంస్థ కొత్త కర్మాగారం నిర్మాణానికి ఐటీ, పరిశ్రమల మంత్రి దుద్దిళ్ల శ్రీధర్ బాబు శంకుస్థాపన చేసారు. రూ.300 కోట్ల వ్యయంతో 2 లక్షల చదరపు అడుగుల విస్తీర్ణంలో నిర్మితమయ్యే ఈ పరిశ్రమ రానున్న మూడేళ్లలో 1200 మందికి ఉద్యోగావకాశాలు కల్పిస్తుందని ఈ సందర్భంగా శ్రీధర్ బాబు వెల్లడించారు. రఘువంశీ ఏరోస్పేస్ చేతిలో ఉన్న రూ.2 వేల కోట్ల ఆర్డర్లకు సంబంధించిన పరికరాలు ఈ నూతన సదుపాయంలో ఉత్పత్తి అవుతాయని ఆయన తెలిపారు. ఎయిర్ బస్ ఏ320, బోయింగ్ 737 మ్యాక్స్ విమానాల ఇంజన్లకు, జిఇ ఏరోస్పేస్, రోల్స్ రాయిస్, ప్రాట్ అండ్ విట్నీ, సఫ్రన్, హనీవెల్ విమాన ఇంజన్లను తయారు చేసే సంస్థలకు రఘువంశీ కీలకమైన విడిభాగాలను సరఫరా చేస్తుందని శ్రీధర్ బాబు వెల్లడించారు. 2002లో సూక్ష్మ, చిన్న, మధ్య తరహా పరిశ్రమగా ప్రారంభమైన రఘువంశీ ప్రస్థానం ప్రపంచ ప్రఖ్యాత విమాన తయారీ సంస్థలకు ఫ్యూయల్ పంపులు, ల్యాండింగ్ గేర్ల లాంటి ముఖ్య పరికరాలను ఉత్పత్తి చేసే స్థాయికి చేరి ఏరోస్పేస్ రంగంలో రాష్ట్ర ప్రతిష్టను ఇనుమడింప చేసిందని శ్రీధర్ బాబు ప్రసంసించారు. డీఆర్డీవో, భారత అంతరిక్ష పరిశోధన సంస్థ, హిందుస్థాన్ ఏరోనాటిక్స్, భారత్ డైనమిక్స్ లిమిటెడ్ లాంటి ప్రభుత్వరంగ సంస్థలకు పరికరాలు, విడిభాగాలను అందజేస్తోందని ఆయన వివరించారు. ముడి చమురు, సహజవాయువును వెలికితీసే పరిశ్రమలకు, ఆరోగ్య రంగంలో వినియోగించే పరికరాలను తయారు చేస్తోందని వెల్లడించారు. హైదరాబాద్ ఏరోస్పేస్ ఎస్ఈజెడ్‌లో టాటా, భారత్ ఫోర్జ్, ఆదానీ లాంటి ప్రఖ్యాత కంపెనీలు కూడీ వైమానిక, రక్షణ, అంతరిక్ష వాహనాల ఉత్పత్తులను తయారు చేస్తున్నాయని శ్రీధర్‌బాబు పేర్కొన్నారు. ఈ ఏరోస్పేస్ సంస్థలకు రకరకాల విడిభాగాలను అందించే 1500 సూక్ష్మ, చిన్న, మధ్య తరహా పరిశ్రమలు వేలాది మందికి ఉపాధి కల్పిస్తున్నాయని ఆయన చెప్పారు. రాష్ట్ర ప్రభుత్వం ఇటీవల విడుదల చేసిన ఎంఎస్ ఎమ్ఇ పాలసీ ప్రకారం ద్వితీయ, తృతీయ శ్రేణి పట్టణాల్లో

ఏర్పాటు చేసే పరిశ్రమలకు ప్రోత్సాహకాలు అందిస్తామని శ్రీధర్ బాబు వెల్లడించారు. కార్యక్రమంలో రఘువంశీ ఏరోస్పేస్ డైరెక్టర్ వంశీ వికాస్, డీఆర్డీవో క్షిపణి, వ్యూహాత్మక వ్యవస్థల డైరెక్టర్ రాజబాబు, సీఐఐ చైర్మన్ సాయిప్రసాద్, టీజీఐఐసీ ఎండీ డా. విష్ణువర్ధన్‌రెడ్డి, రాష్ట్ర ఏరోస్పేస్, డిఫెన్స్ విభాగం డైరెక్టర్ పీఏ ప్రవీణ్, టీజీఐఐసీ సీవోవో మధుసూదన్ తదితరులు పాల్గొన్నారు.

ఎన్నికలకు సిద్ధం కండి..

ప్రజానావ, హైదరాబాద్:

స్థానిక సంస్థల ఎన్నికలకు సిద్ధం కావాలని కాంగ్రెస్ శ్రేణులకు డిప్యూటీ సీఎం భట్టి విక్రమార్క కీలక పిలుపునిచ్చారు. గురువారం గాంధీభవన్‌లో కాంగ్రెస్ పార్టీ కీలక భేటీ నిర్వహించింది. ఈ సమావేశానికి డిప్యూటీ సీఎం భట్టి, టీపీసీసీ అధ్యక్షుడు మహేష్ కుమార్ గౌడ్, ఎమ్మెల్యేలు, ఎమ్మెల్సీలు, తదితర నేతలు హాజరయ్యారు. ఈ సమావేశంలో స్థానిక సంస్థల ఎన్నికలు, కుల గణన సర్వేపై నేతలకు భట్టి దిశానిర్దేశం చేశారు. ఈ సందర్భంగా ఆయన మాట్లాడుతూ ప్రజలు, పార్టీ, ప్రభుత్వానికి మధ్య గ్యాప్ ఉండొద్దని సూచించారు. ప్రభుత్వానికి వ్యతిరేకంగా విపక్షాలు చేస్తోన్న కుట్రలను ఎప్పటికప్పుడు తిప్పికొట్టాలని పార్టీ నాయకులు, కార్యకర్తలకు పిలుపునిచ్చారు. కొన్ని నియోజకవర్గాల్లో కొత్త పాత నేతల మధ్య విభేదాలు ఉన్నాయని.. వాటిని త్వరలోనే పరిష్కరిస్తామన్నారు. డిసెంబర్ 9 లోగా ప్రభుత్వ నామినేటెడ్ పోస్టులు భర్తీ చేస్తామని కీలక

ప్రకటన చేశారు. రాష్ట్రంలో కాంగ్రెస్ పార్టీ అధికారం లోకి వచ్చి ఏడాది కావస్తోన్న సందర్భంగా ప్రభుత్వం నిర్వహిస్తోన్న ప్రజా పాలనప్రజా విజయోత్సవ వేడుకల్లో కాంగ్రెస్ శ్రేణులు పెద్ద ఎత్తున పాల్గొనాలని సూచించారు.

మత్స్యకారులను రాజకీయంగా విస్మరిస్తున్నారు

(మొదటి పేజీ తరువాయి)

, మత్స్యకారులు భారీ జనాభా కలిగి ఉన్నప్పటికీ, వారికి తగిన రాజకీయ ప్రోత్సాహం లేకుండా పోయిందన్నారు. ఓటు బ్యాంక్ రాజకీయాలకు మాత్రమే వారిని ఉపయోగించుకుంటున్నారనే విమర్శను ఆయన వ్యక్తం చేశారు. మత్స్యకారులలో చాలామంది స్వతంత్రంగా ఎదిగినవారేనని, కానీ వారిని రాజకీయంగా ఎవరూ గుర్తించలేదని ఈటల అభిప్రాయపడ్డారు. యాదవులు, గీత కార్మికులు, చేనేత కార్మికులు తమ వృత్తుల ఆధారంగా సభ్యత్వాలు పొందుతున్నప్పటికీ, మత్స్యకారులకు మాత్రం ఇది సాధ్యం కావడం లేదన్నారు. వృత్తి మీద ఆధారపడి బతికే వారికే సభ్యత్వం కల్పించాలని ఆయన డిమాండ్ చేశారు. మత్స్యకారులు సహకార సంఘాలుగా ఏర్పడి ప్రభుత్వ సహకారాన్ని పొందాలని సూచించిన ఈటల, కేంద్రం, రాష్ట్ర ప్రభుత్వాలు సహకార సంఘాలను ప్రోత్సహిస్తున్నాయని చెప్పారు. ఎన్ఎఫ్‌డీసీ బోర్డుకు కొంతమందిని తీసుకెళ్లే హామీని ఈటల ఇచ్చారు. ఎల్ఎండీ, మల్లన్న సాగర్ ప్రాజెక్టుల్లో ఫ్లోటింగ్ సోలార్ పవర్ ప్లాంట్స్ ఏర్పాటును ఆపడానికి ఎన్నో పోరాటాలు చేశామని

ఈటల గుర్తుచేశారు. మత్స్యకారుల సమస్యల పరిష్కారం కోసం తాను పార్లమెంట్ స్టాండింగ్ కమిటీల్లో సభ్యత్వాన్ని అడిగి తీసుకున్నానని, వారి సంక్షేమానికి కృషి చేస్తానని హామీ ఇచ్చారు. మత్స్యకారుల అభివృద్ధికి రాజకీయాలు, సహకార సంఘాలు కలసికట్టుగా పనిచేయాల్సిన అవసరం ఉందని ఈటల స్పష్టం చేశారు.

కాంగ్రెస్ ఏడాది పాలన అద్భుతం

ప్రజానావ, హైదరాబాద్:

రాష్ట్ర ప్రభుత్వం ఏడాది కాలంలో అద్భుతమైన పాలన అందించిందని, దేశంలో ఏ రాష్ట్రం చేయలేనంత అభివృద్ధి, సంక్షేమ కార్యక్రమాలు మనం చేసి చూపించామన్నారు టీపీసీసీ అధ్యక్షులు మహేష్ కుమార్ గౌడ్. ఇవాళ ఆయన మీడియాతో మాట్లాడుతూ.. రాష్ట్రంలో బీఆర్ఎస్ ప్రభుత్వం పదేళ్లలో చేయలేని అనేక పనులు కాంగ్రెస్ ప్రభుత్వం ముఖ్యమంత్రి రేవంత్ రెడ్డి, కేబినెట్ మంత్రులు చేసి చూపించారని ఆయన వ్యాఖ్యానించారు. 18 వేల కోట్ల వ్యవసాయ రుణాలు, ఆర్టీసీ ఉచిత ప్రయాణాలు, ఇందిరమ్మ ఇళ్ల పథకం, 200 యూనిట్ల ఫ్రీ కరెంట్, 500 రూపాయలకు గ్యాస్, 50 వేల ఉద్యోగాలు లాంటి అనేక కార్యక్రమాలు చేపట్టిన ఘనత కాంగ్రెస్ ప్రభుత్వానిదని ఆయన అన్నారు. ఈ అభివృద్ధి, సంక్షేమ కార్యక్రమాలు ప్రజల్లోకి విస్తృతంగా ప్రజల్లోకి తీస్కెళ్లాలన్నారు మహేష్ గౌడ్. కాంగ్రెస్ కార్యకర్తలు మన ప్రభుత్వం చేసిన పనులను ఇంటింటికి తీసుకెళ్లాలన్నారు. ప్రతిపక్ష బీఆర్ఎస్, బీజేపీలు ప్రభుత్వంపైన విపరీతంగా దుష్ప్రచారం చేస్తున్నాయని,

వాటిని తిప్పికొట్టాలి. అందుకు తగ్గట్టు మన ప్రచారం ఉండాలని ఆయన అన్నారు. ప్రభుత్వం అధికారంలోకి రాగానే అనేక మందికి కార్పొరేషన్ల పదవులు వచ్చాయని, డీసీసీ అధ్యక్షులకు అందరికి పదవులు వచ్చాయన్నారు. అనుబంధ సంఘాల చైర్మన్ లకు పదవులు వచ్చాయని, ఇంకా చాలా పదవులు ఇవ్వాల్సి ఉందన్నారు మహేష్ కుమార్ గౌడ్. పార్టీ కోసం పని చేసిన అందరికి పదవులు ఇవ్వడానికి ప్రయత్నం చేస్తున్నామని, రాబోయే స్థానిక సంస్థలు ఎన్నికలలో పార్టీ అన్ని విధాలుగా గట్టిగా కృషి చేయాలన్నారు. మంచి ఫలితాలు రావడానికి ప్రతి ఒక్కరూ కృషి

హైకోర్టులో పట్నం నరేందర్‌రెడ్డి భార్య పిటిషన్

ప్రజానావ, హైదరాబాద్:

లగచర్ల ఘటనలో పోలీసులపై హైకోర్టులో కోర్టు ధిక్కరణ పిటిషన్ గురువారం నమోదైంది. సుప్రీం కోర్టు మార్గదర్శ కాలకు విరుద్ధంగా తన భర్త పట్నం నరేందర్‌రెడ్డిని అరెస్ట్ చేశారని సతీమణి పట్నం శృతి పిటిషన్ ధాఖలు చేశారు. దీనిపై పోలీసులపై కోర్టు ధిక్కరణ చర్యలు తీసుకోవాలని పట్నం శృతి పిటిషన్‌లో పేర్కొన్నారు. ఒక వ్యక్తిని అరెస్టు చేసే సమయంలో అనుసరించాల్సిన నిబంధనలు పాటించలేదని పేర్కొన్నారు. డి.కె.బసు కేసులో సుప్రీంకోర్టు ఇచ్చిన తీర్పును శృతి పిటిషన్‌లో వెల్లడించారు. ప్రతివాదులుగా ఐజి వి. సత్యనారాయణ, వికారాబాద్ ఎస్పి కె. నారాయణరెడ్డి, బొమ్మరాస్పేట ఇన్‌స్పెక్టర్ శ్రీధర్‌రెడ్డి, ఎస్ఐ మహమ్మద్ అబ్దుల్ రవూఫ్ చేర్చారు. పోలీసులపై కోర్టు ధిక్కరణ చర్యలు తీసుకోవాలంటూ పట్నం శృతి కోరారు. మరి దీనిపై హైకోర్టు ఎలా స్పందిస్తుంది అనే దానిపై ఉత్కంఠ నెలకొంది. లగచర్ల ఘటనపై పట్నం మహేందర్ రెడ్డిని పోలీసులు అదుపులో తీసుకున్న విషయం తెలిసిందే. లగచర్లలో భూసేకరణకు సంబంధించిన విచారణకు వెళ్లిన కలెక్టర్, ఇతర అధికారులపై దాడికి పాల్పడిన ఘటనలో ఎ1గా ఉన్న మాజీ ఎంఎల్ఎ పట్నం నరేందర్ రెడ్డి కీలక పోషించారని పోలీసులు అదుపులో తీసు కున్నట్లు వెల్లడించారు. ఎ2గా ఉన్న సురేశ్ ఇతర నిందితులను నైతికంగా సహకరించారనే ఆరోపణలున్నాయి. అయితే సురేష్ తో దాదాపు 89 సార్లు ఫోన్ కాల్స్ మాట్లాడారని తెలిపారు. ఈ ఘటన తరువాత నుండి సురేష్ పరారీలో ఉండగా, పోలీసులు అతడి కోసం ముమ్మరంగా గాలిం చారు. తాజాగా సురేష్ స్వయంగా పోలీసుల ఎదుట లొంగిపోవడం గమనార్హం. సురేష్ లొంగిపోవడంతో లగచర్ల ఘటనపై తదుపరి పరిణామా లపై ఆసక్తి నెలకొంది. పోలీసులు ఆరోపించినట్లుగా సురేష్ ఎవరి పేర్లు బయటపెడతాడు అన్న ఉత్కంఠ నెలకొంది.

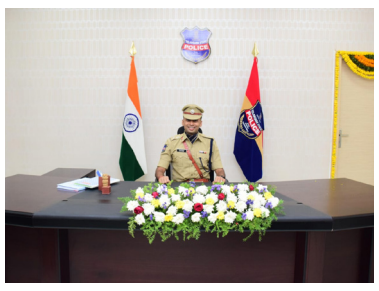

ప్రజలకు అందుబాటులో నూతన జిల్లా పోలీస్ కార్యాలయంలో ఎస్పీ అఖిల్ మహాజన్

ప్రజానావ, సిరిసిల్ల:

ప్రజల సౌకర్యార్థం జిల్లా కేంద్రంలో నిర్మించిన పోలీస్ ప్రధాన కార్యాలయంలో గురువారం నుంచి అందుబాటులో ఉంటూ సేవలు అందించడం జరుగుతుందని ఎస్పీ అఖిల్ మహాజన్ తెలిపారు. ఇటీవల ఎస్పీ కార్యాలయాన్ని బీసీ, రవాణా శాఖ మంత్రి పొన్నం ప్రభాకర్, డీజీపీ కలిసి ప్రారంభించిన విషయం తెలిసిందే.

ఉప్పల్‌లో నకిలీ ఆర్టీవోలు

కాంక్రీట్ మిల్లర్ వాహనాలు ఆపి అక్రమంగా వసూళ్లు
ఏడాది కాలంగా కొనసాగుతున్న దందా
నిందితుడిని పట్టుకున్న పోలీసులు

ప్రజానావ, ఉప్పల్:

ఆర్టీవో అధికారులం అంటూ ఉప్పల్ లో ఇద్దరు కాంక్రీట్ మిల్లర్ల వాహనాలు ఆపి భారీగా దోచుకుంటున్నారు. బాధితుల ఫిర్యాదుతో ఈ విషయం వెలుగులోకి రాగా, పోలీసులు ఇద్దరు నిందితుల్లో ఒకరిని పట్టుకున్నారు. వివరాల్లోకి వెళ్తే.. ప్రేమ్‌కుమార్ రెడ్డి అనే వ్యక్తి ప్రతిరోజూ ఉదయం తెల్లవారుజామున 4 గంటలకు ఉప్పల్, చిలకనగర్, నారపల్లి ఘట్కేసర్, మేడిపల్లి, జోడిమెట్ల, నాగోల్ పరిసర శివారు ప్రాంతాల్లో కాంక్రీట్ మిల్లర్ వాహనాలను పట్టుకొని ఓ కారును చూపించి.. వాహనదారుని దగ్గరికి వెళ్లి ఆర్టీవో కారులో ఉన్నారంటూ వేలాది రూపాయలను వసూలు చేశాడన్నారు. తమ కాంక్రీట్ మిల్లర్ వాహనాలను ఆపి అక్రమంగా వసూలు చేస్తున్నారని మిల్లర్లు వారం రోజుల క్రితం ఉప్పల్ పోలీస్ స్టేషన్‌లో ఫిర్యాదు చేశారు. నకిలీ ఆర్టీఓగా చలామణి అవుతూ ఏడాది కాలంగా తమ వద్ద అక్రమంగా ప్రతిరోజు డబ్బులు వసూలు చేస్తూ తమను ఇబ్బందులకు గురి చేస్తున్నారంటూ బాధితులు ఆందోళనకు దిగారు. దాదాపు 400 మంది బాధితులు ఉన్నారని కాంక్రీట్ మిల్లర్ ఓనర్స్ తెలిపారు. గురువారం ఉదయం 4 గంటలకు బాధితులు నకిలీ ఆర్టీవోను పట్టుకొని ఉప్పల్ పోలీసులకు అప్పజెప్పారు. ఒకర్ని అదుపులోకి తీసుకొని దర్యాప్తు చేస్తున్నారు. మరో వ్యక్తి కోసం గాలిస్తున్నామని, త్వరలోనే పట్టుకుంటామని పోలీసులు తెలిపారు.

జన విజ్ఞాన వేదిక ఆధ్వర్యంలో చెకుముకి టాలెంట్ టెస్ట్

ప్రజానావ, వేములవాడ:

రాజన్న సిరిసిల్ల జిల్లా ఆధ్వర్యంలో జన విజ్ఞాన వేదిక మండల స్థాయి చెకుముకి టాలెంట్ టెస్ట్ 2024ను గురువారం వేములవాడ రూరల్, అర్బన్ మండలాల విద్యార్థులకు తిప్పాపూర్ లోని జడ్పీహెచ్ఎస్ పాఠశాలలో నిర్వహించింది. ఈ సందర్భంగా జిల్లా ప్రధాన కార్యదర్శి పారం లక్ష్మీనారాయణ మాట్లాడుతూ సామాన్య ప్రజానీకంలో శాస్త్రప్రచారం చేస్తూ రాజ్యాంగం నిర్దేశించిన శాస్త్ర దృక్పథాన్ని ప్రజలు అలవార్చుకునేందుకు కృషి చేస్తున్న సంస్థ జనవిజ్ఞాన వేదిక అన్నారు. 'ప్రజల కోసం సైన్స్.. ప్రగతి కోసం సైన్స్.. శాంతి కోసం సైన్స్.. దేశం కోసం సైన్స్.. పర్యావరణ పరిరక్షణ కోసం సైన్స్' అనే నినాదాలతో 1988 ఫిబ్రవరి 28 నాడు పురుడు పోసుకున్న సంస్థ జనవిజ్ఞాన వేదిక అని గుర్తుచేశారు. 36 ఏళ్లుగా దాదాపు 40వేల మంది సభ్యులు ఉన్న అతిపెద్ద సైన్స్ ప్రచార సంస్థ ఇది అన్నారు. శాస్త్ర ప్రచార రంగంలో జన విజ్ఞాన వేదిక చేస్తున్న కృషిని గుర్తించి భారత ప్రభుత్వం 2005లో అత్యుత్తమ సైన్స్ ప్రచార సంస్థ అవార్డు ఇచ్చిందని తెలిపారు. ప్రతి సంవత్సరం లక్షలాది విద్యార్థులకు చెకుముకి సైన్స్ సంబరాలు చెకముఖి సైన్స్ టాలెంట్ టెస్ట్ నిర్వహించడం జరుగుతుందని చెప్పారు. ఈ ఏడాది 2024 పాఠశాల స్థాయిలో నిర్వహించిన పోటీల్లో రాష్ట్రంలోని 33 జిల్లాల్లో సుమారు 7500 పాఠశాలల నుంచి 6 లక్షల మంది విద్యార్థులు పాల్గొన్నారన్నారు. ప్రతి మండలం నుండి ఒక టీముకు ముగ్గురు చొప్పున నాలుగు టీంలను ఎంపిక చేశామని చెప్పారు. ఈ నాలుగు టీమ్‌లు ఈ నెల 28న రంగినేని ట్రస్ట్ సిరిసిల్లలో జిల్లా స్థాయి చెకుముకి టాలెంట్ టెస్ట్ లో పాల్గొంటారని చెప్పారు. అర్బన్ ఎంఈఓ బాలాజీ మాట్లాడుతూ విద్యార్థులు ముఖ్యంగా ప్రశ్నించే తత్వాన్ని కలిగి ఉండాలని సూచించారు. రూరల్ ఎంఈఓ కిషన్ మాట్లాడుతూ విద్యార్థుల్లో సైంటిఫిక్ టెంపర్ ను పెంపొందించడంలో జన విజ్ఞాన వేదిక పాత్ర అమోఘమైనదని తెలిపారు. ఈ కార్యక్రమంలో మండల బాధ్యులు, వేములవాడ అర్బన్ బాధ్యులు బీ. కృష్ణ, భాస్కర్, రూరల్ బాధ్యులు కిషన్, సంతోష్ ఈ టెస్ట్ ను నిర్వహించగా, ప్రధానోపాధ్యాయులు తిరుపతి, జన విజ్ఞాన వేదిక జిల్లా గౌరవ అధ్యక్షుడు అంజనేయులు తదితరులు పాల్గొన్నారు.

సభను సక్సెస్ చేసిన ప్రతి ఒక్కరికీ ధన్యవాదాలు

కాంగ్రెస్ పట్టణ అధ్యక్షుడు చంద్రగిరి శ్రీనివాస్ గౌడ్

ప్రజానావ, వేములవాడ :

వేములవాడలో జరిగిన ప్రజా పాలన విజయోత్సవ సభ విజయవంతానికి కృషి చేసిన ప్రతి ఒక్కరికీ కాంగ్రెస్ పట్టణ అధ్యక్షుడు చంద్రగిరి శ్రీనివాస్ గౌడ్ ధన్యవాదాలు తెలిపారు. ఈ సందర్భంగా ఆయన మాట్లాడుతూ వేములవాడ నియోజకవర్గానికి రూ.1000 కోట్ల నిధులను కేటాయించడంతో ఈ ప్రాంతం అన్ని రంగాల్లో అభివృద్ధి చెందుతుందని ఆశాభావం వ్యక్తం చేశారు. పదేళ్లలో బీఆర్ఎస్ నాయకులు చేయని పనులను పది నెలల్లో ప్రభుత్వ విప్, వేములవాడ ఎమ్మెల్యే ఆది శ్రీనివాస్ చేశారని కొనియాడారు. ఎన్నికలకు ముందు ఇచ్చిన హామీలన్నింటినీ ఒక్కొక్కటిగా అమలు చేస్తూ నియోజకవర్గాన్ని అన్ని రంగాల్లో అభివృద్ధి పథంలో తీసుకెళ్తున్నారన్నారు. ఈ కార్యక్రమంలో పట్టణ ప్రధాన కార్యదర్శి కనికరపు రాకేశ్, నాయకులు చిలుక

రమేశ్, కూరగాయల కొమురయ్య, అన్నారం శ్రీనివాస్, పులి రాంబాబు గౌడ్, అబ్దుల్ రజాక్, తంగేళ్ల గణేశ్, తోట రాజు, వస్తాది కృష్ణ, ఖమ్మం గణేశ్, తోట లహరి, కుతాటి రాజేశం, కొక్కుల రాజు, నాగుల మహేశ్, పోతుగంటి వెంకన్న, మర్రిపల్లి రాజు తదితరులున్నారు.

రాజన్న ఆలయంలో వైభవంగా సాంస్కృతిక కార్యక్రమాలు

ప్రజానావ, వేములవాడ :

రాజన్న ఆలయంలో సామూహిక కార్తీక దీపోత్సవం సందర్భంగా సాంస్కృతిక కార్యక్రమాలు కొనసాగుతున్నాయి. గురువారం ఈ కార్యక్రమాన్ని ఆలయ ఓపెన్ స్లాబ్ ప్రాంగణంలో పర్యవేక్షకుడు సంజీవ్, సీనియర్ అసిస్టెంట్ శ్రీకాంత్, సింహాచారిలు జ్యోతిప్రజ్వలన చేసి ప్రారంభించారు. రాజన్న దేవాలయ భజన బృందం వెంపటి సంతోష్ కుమార్, ఎం. మొగిలి, పి. సత్యనారాయణ, ఎస్. రాజమల్లయ్య సాంస్కృతిక కార్యక్రమాలు నిర్వహించారు. కార్తీక మాసం సందర్భంగా దేవాదాయ శాఖ ఆదేశాల మేరకు ఈ నెల 2 నుంచి జరుగుతున్న ఈ సాంస్కృతిక కార్యక్రమాలు డిసెంబర్ 1వరకు

కొనసాగనున్నాయి. అంతకుముందు రాజన్న ఆలయంలో సుహాసినీలచే సాయంత్రం 6 గంటల నుంచి రాత్రి 8 గంటల వరకు సామూహిక కార్తీక దీపోత్సవం కార్యక్రమాన్ని నిర్వహించారు.

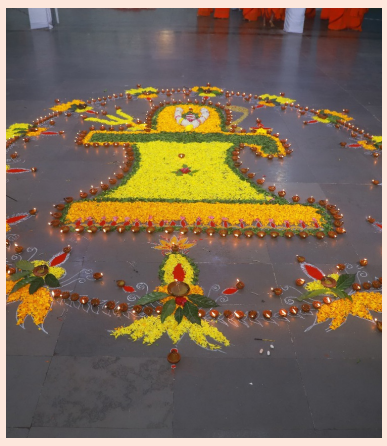

ఎమ్మెల్సీ ఓటరు నమోదు పొడగింపు

ప్రజానావ, వేములవాడ:

పట్టభద్రుల, ఉపాధ్యాయ ఎమ్మెల్సీ ఎన్నికల ఓటరు నమోదు కార్యక్రమం ఈ నెల 23 నుంచి డిసెంబర్ 9వ తేదీ వరకు పొడిగించినట్లు ఆర్డీఓ రాజేశ్వర్ తెలిపారు. స్థానిక తహసీల్దార్ కార్యాలయంలో వేములవాడ అసెంబ్లీ నియోజకవర్గానికి సంబంధించిన వివిధ రాజకీయ పార్టీల ప్రతినిధులతో గురువారం ఆయన సమావేశం నిర్వహించారు. ఈ సందర్భంగా ఆర్డీవో మాట్లాడుతూ అర్హులైన పట్టభద్రులు, ఉపాధ్యాయులు ఈ అవకాశాన్ని వినియోగించుకుని, ఓటు నమోదు చేయించుకోవాలని కోరారు. ఇటీవల ఎమ్మెల్సీ ఎన్నికల్లో ఓటు నమోదు చేసుకున్న వారి జాబితా ఈ నెల 23 న ప్రకటిస్తామన్నారు. స్పెషల్ సమ్మరీ రీవిజన్ డిసెంబర్ 26 వరకు ఓటరు నమోదు కార్యక్రమం యథావిధిగా జరుగుతుందన్నారు.

ఫామ్ 6,7,8 ల ద్వారా ఓటరుగా నమోదు, మార్పులు, చేర్పులు చేసుకోవచ్చని సూచించారు. ఈ సమావేశంలో కాంగ్రెస్ నేత నిత్యానందరావు, బీఆర్ఎస్ ప్రతినిధిగా పొలాస నరేందర్, బీజేపీ ప్రతినిధిగా పిన్నింటి హన్మాండ్లు, టీడీపీ ప్రతినిధి రామస్వామి గౌడ్‌తో పాటు తహశీల్దార్ ఎస్.మహేశ్ కుమార్, ఎలక్షన్ సీనియర్ అసిస్టెంట్ అబ్దుల్ రహీమ్‌లు పాల్గొన్నారు.

చెకుముకి మండల స్థాయి విజేతలు

ప్రజానావ, కరీంనగర్ :

సమగ్ర శిక్ష మరియు జన విజ్ఞాన వేదిక ఆధ్వర్యంలో మండల స్థాయి చెకుముకి సైన్స్ టాలెంట్ టెస్టు స్థానిక రత్నం ఉన్నత పాఠశాలలో జరిగింది. కరీంనగర్ అర్బన్, రూరల్ కొత్తపల్లి మండలాల విద్యార్థులు మొత్తం 24టీములు ఈ పరీక్షలో పాల్గొన్నాయి. ప్రభుత్వ విభాగంలో మైనారిటీ రెసిడెన్షియల్ పాఠశాల విద్యార్థులు సుహానా, సనా తన్వీర్, నీష్ర ఫాతిమా, చామన్ పల్లి ఉన్నత పాఠశాల విద్యార్థులు పి. అక్షర, జి. లక్ష్మిభవాని, ఎం. నిత్య, చింతకుంట పాఠశాల విద్యార్థులు ఎండి. ధూలే పాష, జె. ప్రశాంత్, ఎం. సాత్విక పాల్గొన్నారు. ప్రైవేటు విభాగంలో వరుసగా రత్నం పాఠశాల కె. వర్షిణి, ఎం. సాయిరమణ, కె. తేజస్విని, అల్ఫోర్స్ హైస్కూల్ విద్యార్థులు కె. వర్షిత్ రెడ్డి, ఆర్ సర్వజ్ఞ, ఏ. శివకైలాష్ రెడ్డి, రుక్మాపూర్ సైనిక స్కూల్ విద్యార్థులు బి. రిష్వంత్, దుర్గం హర్షిత్, కె. తేజేశ్వర్ జిల్లా స్థాయి పరీక్షలకు ఎంపికయ్యారు. పాఠశాల స్థాయిలో పాల్గొని మండల స్థాయికి వచ్చిన విద్యార్థులకు పార్టిసిపేషన్ సర్టిఫికెట్లు, జిల్లాస్థాయికి ఎంపికైన వారికి నిర్వాహకులు బహుమతులు అందించారు.

ఈ కార్యక్రమంలో జిల్లా అధ్యక్షుడు ఆర్ వెంకటేశ్వర్ రావు, కోశాధికారి జి. అశోక్, రాష్ట్ర కార్యదర్శి సీ. రామరాజు, జిల్లా కార్యదర్శి ఏ. లక్ష్మారెడ్డి, రత్నం పాఠశాల ప్రిన్సిపాల్ ప్రవీణ్, ఒలింపియాడ్ ఇన్‌చార్జి సమ్యోద్దీన్ తదితరులు పాల్గొన్నారు.

సిరిసిల్లకు కేటీఆర్ ఏం చేశారో ప్రజలే చెబుతారు

ప్రజానావ, సిరిసిల్ల:

సిరిసిల్ల నియోజకవర్గానికి బీఆర్ఎస్ వర్కింగ్ ప్రెసిడెంట్ కేటీఆర్ ఏం చేశారో ప్రజలే చెబుతారని బీఆర్ఎస్ సిరిసిల్ల పట్టణ యూత్ అధ్యక్షుడు సుంకపాక మనోజ్ కుమార్ అన్నారు. బీఆర్ఎస్ సిరిసిల్ల పట్టణ యూత్ నాయకులు గురువారం సిరిసిల్ల ప్రెస్‌క్లబ్‌లో విలేఖరుల సమావేశం నిర్వహించారు. ఈ సందర్భంగా మనోజ్ కుమార్ మాట్లాడుతూ ఎవరు అవునన్నా కాదన్నా ఎమ్మెల్యే అయినప్పటి నుంచి సిరిసిల్ల అభివృద్ధి కోసం కేటీఆర్ అహర్నిశలు కష్టపడ్డారన్నారు. పద్మశాలి కులస్తుల గురించి ఆలోచించిన వ్యక్తి కేటీఆర్ ఒక్కరేనన్నారు. కాంగ్రెస్ నేత ఈల రత్న గడ్డం నర్సయ్య బీఆర్ఎస్ హయాంలో పదేళ్లు పదవులు అనుభవించి, వ్యక్తిగత పనుల కోసమే పార్టీ మారారని విమర్శించారు. అధికార మదంతో బీఆర్ఎస్ పార్టీపై విమర్శలు చేయడాన్ని ఖండిస్తున్నట్లు చెప్పారు. బతుకమ్మ చీరల ద్వారా కొందరు లబ్ధి పొందరాని అనడం సరికాదన్నారు. పదేళ్ల బీఆర్ఎస్ పాలన, ఏడాది కాంగ్రెస్ పాలన ఎలా ఉందో ప్రజలు గమనిస్తున్నారని పేర్కొన్నారు.

సమరానికి వేళాయే

పెర్త్: క్రికెట్ అభిమానులు ఎంతో ఆసక్తిగా ఎదురు చూస్తున్న సమయం రానే వచ్చింది. ప్రపంచంలోనే రెండు అగ్రశ్రేణి జట్ల మధ్య ఐదు మ్యాచ్‌ల బోర్డర్‌గవాస్కర్ టెస్టు సిరీస్‌కు శుక్రవారం తెరలేవనుంది. పెర్త్ వేదికగా ఈ మ్యాచ్ జరుగనుంది. సొంత గడ్డపై జరుగుతున్న సిరీస్‌లో ఆతిథ్య ఆస్ట్రేలియా జట్టు ఫేవరెట్‌గా బరిలోకి దిగుతోంది. ఇక స్వదేశంలో న్యూజిలాండ్ చేతిలో అనూహ్య పరాజయం చవిచూసిన భారత్‌కు ఈ సిరీస్ సవాల్ వంటిదేనని చెప్పాలి. దీనికి తోడు రెగ్యూలర్ కెప్టెన్ రోహిత్ శర్మ లేకుండా భారత్ ఈ మ్యాచ్ ఆడనుంది. స్పీడ్‌స్టర్ జస్‌ప్రీత్ బుమ్రా జట్టుకు సారథ్యం వహించనున్నాడు. బుమ్రా జట్టును ఎలా ముందుకు నడిపిస్తాడనేది అందరిలోనూ ఆసక్తి రేకెత్తిస్తోంది. పాట్ కమిన్స్ సారథ్యంలోని ఆస్ట్రేలియాలో ప్రతిభావంతులైన ఆటగాళ్లకు కొదవలేదు. ఒంటిచేత్తో మ్యాచ్ ఫలితాన్ని తారుమారు చేసే బ్యాటర్లు, బౌలర్లు జట్టులో ఉన్నారు. దీంతో కంగారూలు ఈ మ్యాచ్‌కు ఆత్మవిశ్వాసంతో సిద్ధమయ్యారు.

యశస్విపైనే ఆశలు..

టీమిండియా ఆశలన్నీ యువ ఓపెనర్ యశస్వి జైస్వాల్‌పైనే నిలిచాయి. రోహిత్ శర్మ అందుబాటులో లేని సమయంలో యశస్వి బాధ్యత మరింత పెరిగింది. అతనితో కలిసి తొలి టెస్టులో కెఎల్ రాహుల్ ఇన్నింగ్స్‌ను ప్రారంభించే అవకాశాలున్నాయి. అయితే రాహుల్ ఇటీవల కాలంలో ఫామ్ లేమీతో బాధపడుతున్నాడు. ఇండియాఎ తరఫున బరిలోకి దిగిన రాహుల్ ఘోరంగా విఫలమయ్యాడు. ఇలాంటి స్థితిలో అతను ఏ మేరకు రాణిస్తాడో చెప్పలేం. ఇలాంటి స్థితిలో జట్టును ముందుండి నడిపించాల్సిన బాధ్యత యశస్విపై నెలకొంది. అతను ఫామ్‌లో ఉండడం భారత్‌కు అతి పెద్ద ఊరటగా చెప్పాలి. ఒంటిచేత్తో మ్యాచ్ ఫలితాన్ని తారుమారు చేసే సత్తా కలిగిన యశస్వి తన మార్క్ బ్యాటింగ్‌తో చెలరేగితే భారత్‌కు శుభారంభం ఖాయం.

అందరి కళ్లు కోహ్లిపైనే..

సిరీస్‌లో అందరి కళ్లు సీనియర్ బ్యాటర్ విరాట్ కోహ్లిపైనే నిలిచాయి. ఇటీవల ముగిసిన న్యూజిలాండ్ సిరీస్‌లో కోహ్లి ఘోర వైఫల్యం చవిచూశాడు. మూడు టెస్టుల్లోనూ పూర్తిగా నిరాశ పరిచాడు. అంతకుముందు జరిగిన సిరీస్‌లలో కూడా అంతంత మాత్రంగానే రాణించాడు. అయితే ఆస్ట్రేలియాతో జరిగే సిరీస్ కోహ్లికి చాలా కీలకమనే చెప్పాలి. ఈసారి విఫలమైతే అతని టెస్టు కెరీర్ ప్రమాదంలో పడినా ఆశ్చర్యం లేదు. ఆస్ట్రేలియాపై కళ్లు చెదిరే రికార్డు కలిగిన కోహ్లి ఈసారి కూడా అదే సంప్రదాయాన్ని కొనసాగిస్తాడా లేదా అనేది వేచి చూడాల్సిందే.

యువ ఆటగాళ్లకు భళే ఛాన్స్..

యువ ఆటగాళ్లకు ఈ సిరీస్‌లో అవకాశాలు లభించడం ఖాయంగా కనిపిస్తోంది. శుభ్‌మన్ గిల్ గాయానికి గురి కావడంతో అతని స్థానంలో ఎవరిని బరిలోకి దించుతారనేది ఇంకా స్పష్టత రాలేదు. యువ ఆటగాడు రుతురాజ్ గైక్వాడ్‌ను తుది జట్టులోకి తీసుకునే అవకాశాలు మెరుగ్గా ఉన్నాయి. ఇటీవల ఆస్ట్రేలియాఎతో జరిగిన సిరీస్‌లో భారత్‌కు సారథ్యం వహించిన రుతురాజ్ మెరుగైన బ్యాటింగ్‌ను కనబరిచాడు. దీంతో అతన్ని తొలి టెస్టులో ఆడించాలని జట్టు యాజమాన్యం భావిస్తోంది. మరోవైపు యువ ఆటగాళ్లు ధ్రువ్ జురెల్, సర్ఫరాజ్ ఖాన్‌ల మధ్య గట్టి పోటీ నెలకొంది. న్యూజిలాండ్‌తో జరిగిన టెస్టు సిరీస్‌లో సర్ఫరాజ్‌కు ఛాన్స్ లభించింది. అయితే అతను ఒక్క ఇన్నింగ్స్‌లో మాత్రమే మెరుగ్గా రాణించాడు. మిగిలిన మూడు ఇన్నింగ్స్‌లలో తేలిపోయాడు. దీంతో అతని స్థానంలో జురెల్‌ను ఆడించాలనే యోచనలో ఉన్నారు. ధ్రువ్ జురెల్‌ను వికెట్ కీపర్‌గా కాకుండా స్పెషలిస్ట్ బ్యాటర్‌గా ఆడించే ఛాన్స్ ఉంది. మరోవైపు నితీశ్ రెడ్డి, అభిమన్యు ఈశ్వరన్‌లు కూడా తుది జట్టులో అవకాశం లభిస్తుందనే ఆశతో ఉన్నారు. అయితే వీరిలో ఎవరికీ ఛాన్స్ దక్కుతుందో ఆసక్తిగా మారింది. ఇక కెప్టెన్ బుమ్రాకు కూడా తొలి టెస్టు కీలకంగా మారింది. ఒకవైపు బౌలింగ్ భారాన్ని మోస్తునే సారథిగా జట్టును ముందుకు నడిపించాల్సిన బాధ్యత అతనిపై నెలకొంది. కెప్టెన్‌గా బుమ్రాకు తొలి టెస్టు సవాల్ వంటిదేనని చెప్పాలి. సిరాజ్, ప్రసిద్ధ్ కృష్ణ, అశ్విన్, సుందర్, హర్షిత్ రాణా తదితరులతో భారత బౌలింగ్ చాలా బలంగా ఉంది. సమష్టిగా రాణిస్తే సిరీస్‌లో టీమిండియా ఆతిథ్యఆస్ట్రేలియాకు గట్టి పోటీ ఇవ్వడం ఖాయం.

ఆత్మవిశ్వాసంతో..

మరోవైపు ఆతిథ్య ఆస్ట్రేలియా ఈ మ్యాచ్‌కు ఆత్మవిశ్వాసంతో సిద్ధమైంది. సొంత గడ్డపై ఆడుతుండడం ఆసీస్‌కు కలిసివచ్చే అంశంగా చెప్పాలి. రెండు విభాగాల్లోనూ ఆస్ట్రేలియా బలంగా ఉంది. ఉస్మాన్ ఖ్వాజా, మార్నస్ లబుషేన్, స్టీవ్ స్మిత్, ట్రావిస్ హెడ్, అలెక్స్ కారే, మిచెల్ మార్ష్, జోష్ ఇంగ్లిస్, నాథన్ మెక్ స్వీని వంటి స్టార్ బ్యాటర్లు జట్టులో ఉన్నారు. హాజిల్‌వుడ్, కమిన్స్, లియాన్, స్టార్క్ తదితరులతో బౌలింగ్ కూడా చాలా పటిష్టంగా ఉంది. రెండు జట్ల లోనూ ప్రతిభావంతులైన ఆటగాళ్లు ఉండడంతో సిరీస్ ఆసక్తికరంగా సాగడం ఖాయం.

జట్ల వివరాలు:

భారత్: యశస్వి జైస్వాల్, కెఎల్ రాహుల్, దేవ్‌దుత్ పడిక్కల్, విరాట్ కోహ్లి, రిషబ్ పంత్, ధ్రువ్ జురెల్, నితీశ్ రెడ్డి, అశ్విన్, ఆకాశ్‌దీప్, జస్‌ప్రీత్ బుమ్రా (కెప్టెన్), సిరాజ్, సర్ఫరాజ్, ప్రసిద్ధ్ కృష్ణ, జడేజా, హర్షిత్ రాణా, సుందర్, అభిమన్యు ఈశ్వరన్. **ఆస్ట్రేలియా:** ఉస్మాన్ ఖ్వాజా, నాథన్, లబుషేన్, స్మిత్, హెడ్, మిచెల్ మార్ష్, అలెక్స్ కారే, స్టార్క్, కమిన్స్ (కెప్టెన్), నాథన్ లియాన్, హాజిల్‌వుడ్, ఇంగ్లిస్, బోలాండ్.

కష్టమే ఆయుధం.. వరించిన విజయం

- పేదరికం జయించి ప్రభుత్వ ఉద్యోగం సాధించిన యువకుడు
- ప్రైవేట్ ఉద్యోగం చేస్తూనే ప్రభుత్వ ఉద్యోగం సాధించిన విజయ్
- విద్యాభ్యాసమంతా ప్రభుత్వ విద్యాసంస్థలలోనే
- యువతకు ఆదర్శంగా నిలుస్తున్న విజయ్

ప్రజానావ, దౌల్తాబాద్:

ప్రభుత్వ ఉద్యోగం అనేది నేటి రోజుల్లో చదువుకున్న ప్రతి ఒక్కరి కల. దానికోసం సంవత్సరాల తరబడి కోచింగ్లు, స్టడీ సెంటర్లలో ప్రిపరేషన్ కొనసాగిస్తూ ముందుకు సాగితే తప్ప ప్రస్తుత పరిస్థితులలో పోటీని తట్టుకొని నిలబడడం కష్టంగా మారింది. అలాంటి ప్రభుత్వ ఉద్యోగాన్ని ఓవైపు కుటుంబ పోషణ కోసం ప్రైవేటు సంస్థలో ఉద్యోగం చేస్తూనే, మరోవైపు తన కళ అయిన ప్రభుత్వ ఉద్యోగం సంపాదించడం కోసం, తనకు ఉన్న సమయాన్ని సద్వినియోగం చేసుకొని ప్రణాళిక అబద్ధంగా ముందుకు సాగాడు. ఆ యువకుని సంకల్పం, ఆత్మవిశ్వాసం, అలుపెరుగని శ్రమ వెరసి గ్రూప్ 4 ఉద్యోగం పొందే వరకు నడిపించింది. ఇటీవలనే ముగిసిన తెలంగాణ గ్రూప్ వన్ మెయిన్స్ కూడా రాసిన ఆ యువకుడు, భవిష్యత్తులో సివిల్ సర్వెంట్ గా పని చేయాలన్నదే తన ఆశయమని చెబుతున్నాడు. ఆయనే దౌల్తాబాద్ మండల పరిధిలోని ముబారస్ పూర్ గ్రామానికి చెందిన నీరుడి విజయ్.

పేదరికంతో పదునెక్కిన వ్యక్తిత్వం...

ముబారస్ పూర్ గ్రామానికి చెందిన నీరుడు నరసవ్వ రాములు దంపతుల కుమారుడైన విజయ్ ఒకటవ తరగతి నుండి బరాస్ పూర్ ప్రభుత్వ ప్రాథమిక పాఠశాలలో చదువుకున్నాడు. ఆరు నుండి పదవ తరగతి వరకు జిల్లా పరిషత్ ఉన్నత పాఠశాలలో విద్యను అభ్యసించారు. చదువులో చురుకుగా ఉండే విజయ్ దౌల్తాబాద్ ప్రభుత్వ ఆదర్శ పాఠశాలలో ఇంటర్ పూర్తి చేశాడు. హైదరాబాద్ లో ఇంజనీరింగ్ లో సీటు సంపాదించి ఉన్నత విద్య పూర్తి చేశాడు. తండ్రి రాములు మిషన్ భగీరథలో రోజువారి కూలీగా పని చేస్తుండగా, తల్లి నరసమ్మ బీడీలు చూడుతూ కుటుంబాన్ని పోషిస్తుంది. చిన్ననాటి నుండి కుటుంబ పరిస్థితులు చూస్తూ పెరిగిన విజయ్ తన సమస్యలకు పరిష్కారం ప్రభుత్వ ఉద్యోగమేనని నమ్మాడు. నమ్మిన బాటలోనే పరీక్షలకు సిద్ధమవుతూ ముందుకు సాగుతూ విజయం సాధించారు.

కరోనా కాలం విజయానికి మూలం...

ప్రపంచాన్ని వనికించిన కరోనా సమయంలో ఏలా బతుకుతామని ప్రపంచమంతా అల్లాడిపోతుంటే విజయ్ మాత్రం తన లక్ష్యసాధన కోసం ఆ సమయాన్ని వెచ్చించాడు. రోజు ఉదయం నుండి ప్రభుత్వ ఉద్యోగ పరీక్షకు అవసరమైన కంటెంట్ ను యూట్యూబ్ ద్వారా క్లాసులు వింటూ నోట్స్ రాసుకున్నాడు. ఇప్పటికే జీవితంలో విజయం సాధించిన అనేకమంది జీవిత గాధలను విని స్ఫూర్తిని పొందాడు. ఆ స్ఫూర్తితోనే సోషల్ మీడియాలో వచ్చిన కంటెంట్ ను సమర్థవంతంగా ఉపయోగించుకున్నాడు. దాని ద్వారా గ్రూప్ ఫోర్ ఉద్యోగం సాధించడంతోపాటు, ఇటీవల ముగిసిన తెలంగాణ గ్రూప్ వన్ ప్రిలిమ్స్ అర్హత సాధించి మెయిన్స్ కూడా రాశాడు. ప్రస్తుతం గ్రూప్ 3 పరీక్షలు రాయగా, డిసెంబర్ లో జరిగే గ్రూప్ టు పరీక్షల కోసం ప్రస్తుతం విజయ్ సిద్ధపడుతున్నాడు.

అమ్మానాన్నల కష్టమే నడిపించింది...

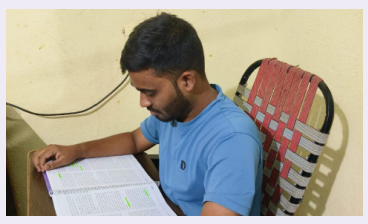

చిన్ననాటి నుండి అమ్మానాన్న కష్టం చూస్తూ పెరిగాను. వారి కష్టాలే నాలో మరింత కసిని పెంచాలి. ఎలాగైనా ప్రభుత్వ ఉద్యోగం సంపాదించి వారి కష్టానికి తగిన ఫలితం అనుకున్నాను. దాని కోసమే ప్రణాళిక బద్ధంగా ముందుకు సాగాను. భవిష్యత్తులో మరింత ఉన్నతమైన ఉద్యోగం కోసం ప్రయత్నం కొనసాగిస్తా. సివిల్ సర్వెంట్ గా బీద ప్రజల అభ్యున్నతికి పనిచేయాలనేది నా ఆశయం.

- నీరుడి విజయ్, ముబారస్ పూర్

సంతోషంగా ఉంది...

మా కుమారుడు ప్రభుత్వ ఉద్యోగం సంపాదించడం చాలా సంతోషంగా ఉంది. చిన్నప్పటి నుండి చాలా కష్టపడి చదువుకున్నాడు. కుటుంబం కోసం ఉద్యోగం చేస్తూనే ప్రభుత్వ ఉద్యోగం సాధించడం చాలా గర్వంగా ఉంది. మా శ్రమకు తగ్గ ఫలితాన్ని ఇస్తాడని నమ్మకం మాకు మొదటి నుంచి ఉంది.

- నర్సమ్మరాములు, విజయ్ తల్లిదండ్రులు

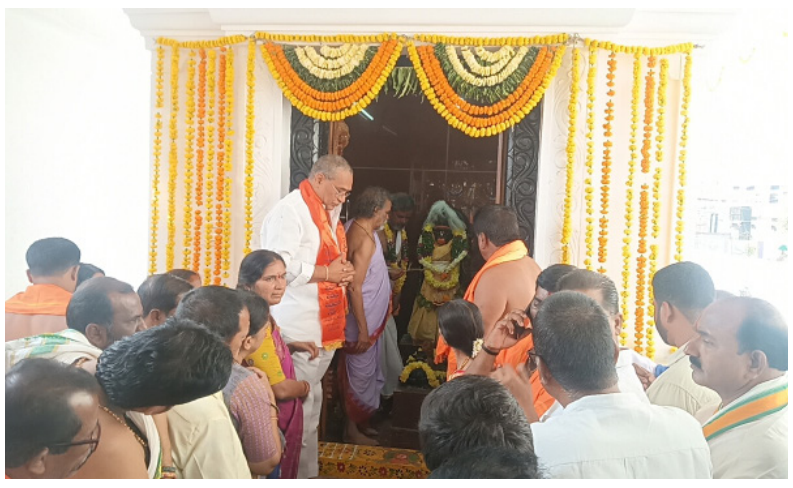

ఘనంగా ఆంజనేయస్వామి విగ్రహ ప్రతిష్ఠ

ప్రజానావ, మెదక్:

మెదక్ పట్టణం ద్వారకనగర్ కాలనీలో నూతనంగా నిర్మించిన ఆలయంలో అభయాంజనేయ స్వామి శివ సహిత పంచాయతన విగ్రహ ప్రతిష్ట కార్యక్రమం అంగరంగ వైభవంగా జరిగింది. బ్రాహ్మణుల మంత్రోచ్ఛారణల మధ్యలో ప్రత్యేక పూజలు నిర్వహించారు. ఆవాహిత దేవత పూజ, యంత్ర ప్రతిష్ట, మూర్తి ప్రతిష్ట, ప్రాణ ప్రతిష్ట, బలిహరణ, పూర్ణాహుతి తదితర పూజా కార్యక్రమాలు నిర్వహించారు. అనంతరం సీతారాముల కల్యాణ మహోత్సవాన్ని భక్తిశ్రద్ధలతో నిర్వహించారు. ఈ కార్యక్రమంలో మాజీ ఎమ్మెల్యే బీఆర్ఎస్ పార్టీ జిల్లా అధ్యక్షురాలు పద్మా దేవేందర్ రెడ్డి, ఎమ్మెల్సీ శేరీ సుభాష్ రెడ్డి పాల్గొని ప్రత్యేక పూజలు నిర్వహించారు. భక్తులు పెద్ద సంఖ్యలో పాల్గొని స్వామివారిని దర్శించుకుని, అన్నదాన కార్యక్రమంలో పాల్గొన్నారు. ఈ కార్యక్రమంలో మున్సిపల్ వైస్ చైర్మన్ మల్లికార్జున గౌడ్, స్థానిక కౌన్సిలర్ ప్రభు రెడ్డి సులోచన, ఆలయ కమిటీ సభ్యులు, కౌన్సిలర్స్, తదితరులు పాల్గొన్నారు.

జన విజ్ఞాన వేదిక ఆధ్వర్యంలో చెకుముకి పోటీలు

ప్రజానావ, దౌల్తాబాద్ :

విద్యార్థులు శాస్త్రీయ దృక్పథం, తార్కిక ఆలోచనలు, పరిశీలన నైపుణ్యాలను పెంచుకుంటూ సమయాన్ని వృధా చేయకుండా చదువుకోవాలని రాయపోలు మండల విద్య శాఖ అధికారి సత్యనారాయణ రెడ్డి జన విజ్ఞాన వేదిక సిద్దిపేట జిల్లా అధ్యక్షులు తుమ్మ సత్యం అన్నారు. గురువారం రాయపోల్ మండల కేంద్రం జిల్లా పరిషత్ ఉన్నత పాఠశాలలో జన విజ్ఞాన వేదిక ఆధ్వర్యంలో సమగ్ర శిక్ష తెలంగాణ ప్రభుత్వం సహకారంతో మండల స్థాయి చెకుముకి పోటీలు నిర్వహించారు. ఈ సందర్భంగా వారు మాట్లాడుతూ జన విజ్ఞాన వేదిక ఆధ్వర్యంలో సమగ్ర శిక్ష తెలంగాణ ప్రభుత్వ సహకారంతో ప్రతి సంవత్సరం నిర్వహించే చెకుముకి సైన్ సంబరాలు మొదటి దశ పూర్తి చేసుకొని, రెండవ దశ మండల స్థాయిలో నిర్వహించడం జరుగుతుందన్నారు. జీవ పరిణామ సిద్ధాంతం జాతుల ఆవిర్భావం సిద్ధాంత గ్రంథాన్ని ప్రచురించిన రోజు నవంబర్ 24 ప్రపంచ జీవ పరిణామ దినోత్సవం సందర్భాన్ని పురస్కరించుకొని జీవపరిణామ సిద్ధాంత ప్రచార ఉద్యమం వాల్ క్యాలెండర్ ను విడుదల చేయడం జరిగింది. ఆ తర్వాత మండల స్థాయి చెకుముకి ప్రశ్న పత్రాలను విడుదల చేసి ప్రతిభా పరీక్షను ప్రారంభించారు. పరీక్షా అనంతరం ఫలితాలను ప్రకటించి గెలుపొందిన విద్యార్థిని విద్యార్థులకు ప్రశంసా పత్రాలను అందజేయడం జరిగిందన్నారు. నాన్ రెసిడెన్షియల్ విభాగంలో మొదటి స్థానంలో స్థానిక జిల్లా పరిషత్ ఉన్నత పాఠశాల రాయపోల్, రెండవ స్థానంలో జిల్లా పరిషత్ ఉన్నత పాఠశాల రాంసాగర్, మూడవ స్థానంలో జిల్లా పరిషత్ ఉన్నత పాఠశాల బేగంపేట్ నిలిచాయి. రెసిడెన్షియల్ విభాగంలో కేజీబీవీ రాయపోల్ ప్రథమ స్థానంలో నిలిచింది. ఈ కార్యక్రమంలో పాఠశాల ఇన్చార్జి ప్రధానోపాధ్యాయులు నర్సింగ్ రావు, వివిధ పాఠశాల ఉపాధ్యాయులు భాస్కర్ రెడ్డి, బి. రజిత, కరుణాకర్, హరీశ్ తదితరులు పాల్గొన్నారు.

ప్రభుత్వ పాఠశాలను సందర్శించిన ఎంఈవో

ప్రజానావ, నార్సింగి :

ఇటీవల నూతన మండల విద్యాధికారిగా భాధ్యతలు స్వీకరించిన నార్సింగి జిల్లా పరిషత్ ఉన్నత పాఠశాల ప్రధాన ఉపాధ్యాయుడు మురళీ మోహన్ గురువారం నర్సంపల్లి ప్రభుత్వ ప్రాథమికోన్నత పాఠశాల ను సందర్శించారు. ఈ సందర్భంగా మురళీ పాఠశాల విద్యార్థుల నైపుణ్యాన్ని పరిశీలించారు. అనంతరం ఉపాధ్యాయులకు విద్యార్థులలో నైపుణ్యాన్ని పెంపొందించడానికి పలు సలహాలు, సూచనలు చేసారు. పాఠశాల ప్రధాన ఉపాధ్యాయురాలు కవిత మాట్లాడుతూ ఏంఈఓ సూచనలు తప్పక పాటిస్తామని, విద్యార్థులలో నైపుణ్యాన్ని పెంపొందించడానికి శాయశక్తులా కృషి చేస్తామని అన్నారు. అనంతరం ఉపాధ్యాయులు కవిత ఆధ్వర్యంలో ఏంఈఓ ను శాలువా తో సన్మానించారు.

క్యాన్సర్‌తో బాధడుతున్న బాలుడికి ఆర్థికసాయం

ప్రజానావ, మెదక్:

ఎర్రంశెట్టి శివ బాలేంద్ర అనే బాలుడు క్యాన్సర్ వ్యాధి తో బాధపడుతున్నాడు. ఈ విషయం తెలుసుకున్న యంగ్ స్టార్ ఫౌండేషన్ సభ్యులు గురువారం మెదక్ జిల్లా కేంద్రం లో సహకారం కోరి వచ్చినందుకు వారికి యంగ్ ఫౌండేషన్ తమ వంతు సహకారం 10 వేల ఆర్థికసాయం అందజేశారు. ఈ సందర్భంగా యంగ్ స్టార్ ఫౌండేషన్ సభ్యులు మాట్లాడుతూ క్యాన్సర్ తో బాధడుతున్న బాబుకి ఆ దేవుడి ఆశీస్సులు ఉండాలని కోరుకున్నట్లు తెలిపారు. ఈ సహకారం అందించిన యంగ్ స్టార్ ఫౌండేషన్ సభ్యులందరికీ పలువురు అభినందించారు.

డేటా ఎంట్రీ ఆపరేటర్లకు శిక్షణ

అదనపు కలెక్టర్ నగేష్

ప్రజానావ, మెదక్:

సమగ్ర కుటుంబ సర్వే క్వాలిటీ డేటా ఎంట్రీ ప్రధాన లక్ష్యంగా 516 మంది డేటా ఎంట్రీ ఆపరేటర్లకు శిక్షణ కార్యక్రమం ఏర్పాటు చేయడం జరిగిందని అదనపు కలెక్టర్ నగేష్ తెలిపారు. గురువారం మెదక్ కలెక్టరేట్ కార్యాలయంలో ఏర్పాటు చేసిన సామాజిక ఆర్థిక, విద్య, రాజకీయ కుల సర్వే డేటా ఎంట్రీ పై సంబంధిత మండల అభివృద్ధి అధికారులు, మండల ప్రత్యేక అధికారులు, కంప్యూటర్ ఆపరేటర్లకు శిక్షణ కార్యక్రమం ఏర్పాటు చేశారు. ఈ శిక్షణా కార్యక్రమంలో అదనపు కలెక్టర్ నగేష్ మాట్లాడుతూ సామాజిక, ఆర్థిక, విద్య, రాజకీయ, కుల సర్వే కంప్యూటర్ ఆపరేటర్లు చిత్తశుద్ధితో పని చేయాలని అన్నారు. చిన్న పొరపాట్లకు కూడా తావివ్వకుండా క్వాలిటీ డేటా ఎంట్రీ ప్రధాన లక్ష్యంగా ప్రణాళిక ప్రకారం డేటా ఎంట్రీ చేయాలని ఆపరేటర్లు చేసిన డేటా ఎంట్రీని ఎన్యుమరేటర్ తప్పనిసరిగా పరిశీలించి ఓకే చేయాలన్నారు. జిల్లాలో సమగ్ర సర్వే నిన్నటి వరకు 86 శాతం పూర్తయిందని తెలిపారు. 516 డేటా ఎంట్రీ ఆపరేటర్లను ఇందుకోసం నియమించినట్లు తెలిపారు. 20 మంది ఎంపీడీవోలు, మున్సిపల్ కమిషనర్లు 04 ఎంపీ ఎస్వోలు 19 ఈ డేటా ఎంట్రీలో పాల్గొంటారని తెలిపారు. అంతకు ముందు సామాజిక ఆర్థిక విద్యా రాజకీయ కుల సర్వే డేటా ఎంట్రీ పై రాష్ట్రస్థాయిలో శిక్షణ పొందిన ఈడియం సందీప్ ఆపరేటర్లకు పవర్ పాయింట్ ప్రజెంటేషన్ ద్వారా సుదీర్ఘంగా శిక్షణ ఇచ్చారు. డేటా ఎంట్రీ ఆపరేటర్లకు యూజర్ ఐడి పాస్వర్డ్ ఇవ్వడం జరుగుతుందని లాగిన్ అయిన తర్వాత పాస్వర్డ్ చేంజ్ చేసుకోవాలని లైవ్ సర్వర్ ప్రొటెక్షన్ అనే వెబ్సైట్ ను ఉపయోగించాలన్నారు సందీప్ వివరించారు. కార్యక్రమంలో జడ్పీ సీఈవో ఎల్లయ్య, ముఖ్య ప్రణాళికాధికారి బద్రీనాథ్, సంబంధిత ఎంపీడీవోలు తదితరులు పాల్గొన్నారు.

పత్తి తీసే సమయంలో రైతులు జాగ్రత్తలు తీసుకోవాలి

ప్రజానావ, జగదేవ్‌పూర్ :

జగదేవ్ పూర్ : మండలంలో పత్తి తీసే పనులు జోరు అందుకున్నాయని, వర్షాలు ఆలస్యం కారణంగా కొన్నిచోట్ల సాగు ఆలస్యమైనప్పటికీ, నీటి సదుపాయం అందుబాటులో ఉన్న ప్రాంతాల్లో విత్తినచోట ఇప్పటికే పత్తి ఏరే పనులు కొనసాగుతున్నాయి. రైతులు సాగు చేస్తున్న పత్తి రకాలు, దఫాదఫాలుగా పంట పూతకు రావడం వల్ల కనీసం 3 నుండి 4 సార్లు పత్తిని తీయవలసి ఉంటుందని, పత్తి ఏరడం, నిలువలో తీసుకోవాల్సిన జాగ్రత్తల గురించి మండల వ్యవసాయ అధికారి వసంతరావు రైతులకు తెలియజేశారు. రైతులు వేసే పత్తి రకాలను బట్టి తీసే సమయం ఆధారపడి ఉంటుందని, పత్తి నాణ్యత అనేది పింజ పొడవు, గట్టితనం, మృదుత్వం మీద ఆధారపడి ఉంటాయని అన్నారు. పంటను ఏరే సమయం కూడా నాణ్యతను ప్రభావితం చేస్తుందని, ప్రస్తుతం ఉదయం వేళల్లో మంచు ఎక్కువగా ఉంటుందని కనుక ఉదయం 9 గంటల నుంచి సాయంత్రం 4, 5 గంటల మధ్య పత్తి తీస్తే మంచిదని, పూర్తిగా పగిలిన కాయల నుంచి మాత్రమే పత్తిని తీయాలని తెలిపారు. కొన్నిసార్లు కొన్ని పత్తి కాయలు పగిలి మరికొన్ని పగలకుండా ఉంటాయి. అప్పుడు వాటిని తీసేందుకు రైతులు రెండు మూడు రోజుల ఆలస్యం చేస్తూ ఉంటారు. అయితే ఒక్కోసారి అకాల వర్షాలు అధిక మంచు వల్ల పగిలిన పత్తి కూడా రంగు మారి, నాణ్యత దెబ్బతినే అవకాశం ఉందని కాబట్టి ఎప్పటికప్పుడు పగిలిన కాయల నుంచి పత్తిని తీసివేయడం మంచిదని, పూర్తిగా పగలని కాయల నుండి పత్తిని తీస్తే అది ముడి పత్తి లాగా ఉండి నాణ్యమైన పత్తితో కలిపి మార్కెట్ చేసినప్పుడు ధర కోల్పోయే ప్రమాదం ఉందని అందుకే మొదటి 2, 3 కోతల్లో వచ్చే పత్తి అధిక నాణ్యంగా ఉంటుందని, దీనిని అప్పుడే వేరుగా మార్కెట్ చేసుకుంటే మంచి ధర పొందచ్చని తెలియజేశారు. పత్తి తీసే సమయంలో కూలీలు చెత్తాచెదారంతో కలిపి ఏరుతారు. దీనివల్ల అమ్మకం జరిగేటప్పుడు నాణ్యత లేదంటూ తక్కువ ధర వచ్చే అవకాశం ఉంది. పత్తిని ఏరి నీడలో వేస్తే గింజ బాగా గట్టిపడి అందులో తేమశాతం తగ్గి శుభ్రంగా ఉంటుందని లేకుంటే గింజలు ముడుచుకుపోయి పత్తి తూకం తగ్గటమే కాకుండా నాణ్యత దెబ్బతినే అవకాశం ఉంటుందని, పత్తిని నిలువ చేసే సంచులు కూడా శుభ్రంగా ఉండాలని వాటిలో దుమ్ము దూళీ లేకుండా చేస్తే పత్తి రంగు మారదని రైతులు ఈ జాగ్రత్తలు తీసుకుంటే నాణ్యమైన పత్తితో పాటు మంచి ధరను పొందవచ్చు అని తెలిపారు.

ఉద్యోగుల సమస్యలు పరిష్కరించాలి

సీఐటీయూ రాష్ట్ర ఉపాధ్యక్షులు మల్లికార్జున్

ప్రజానావ, మెదక్ :

ఉద్యోగులు, ఉపాధ్యాయులు, పెన్షనర్స్, కాంట్రాక్టు, ఔట్ సోర్సింగ్ ఉద్యోగుల సమస్యలు పరిష్కరించాలని సీఐటీయూ జిల్లా ఉపాధ్యక్షులు మల్లికార్జున్ అన్నారు. గురువారం మెదక్ జిల్లా కేంద్రం కెవల్ కిషన్ భవన్‌లో సీఐటీయూ జిల్లా కమిటీ సమావేశం నిర్వహించారు. ఈ సందర్భంగా ఆయన మాట్లాడుతూ ఉద్యోగులు, ఉపాధ్యాయులు, పెన్షనర్స్, కాంట్రాక్టు, ఔట్ సోర్సింగ్ ఉద్యోగుల సమస్యలు ప్రభుత్వం వెంటనే పరిష్కరించాలన్నారు. కాంగ్రెస్ ప్రభుత్వం 'ఎంప్లాయిస్ ఫ్రెండ్లీ ప్రభుత్వం' అంటూ ఇప్పటివరకు ఏ ఒక్క సమస్యను నిర్దిష్టంగా పరిష్కారం చేయలేదన్నారు. 2ప పీఆర్సీ, పెండింగ్ బిల్లులు, డీఏలు, 317 జీవో సమస్యలు పరిష్కారం చేయట్లేదన్నారు. సీపీఎస్ ఉద్యోగులు, కాంట్రాక్ట్, ఔట్ సోర్సింగ్ ఉద్యోగుల రెగ్యులరైజేషన్ తదితర డిమాండ్లను ప్రభుత్వం వెంటనే పరిష్కరించాలని డిమాండ్ చేశారు. ప్రభుత్వ ఆర్థిక పరిస్థితి, సంక్షేమ పథకాలను సాకుగా చెబుతూ ఉద్యోగుల డిమాండ్లను పక్కన పెడుతుందన్నారు. కాంట్రాక్ట్, ఔట్ సోర్సింగ్ ఉద్యోగులకు కూడా పీఆర్సీలో అన్యాయం జరుగుతుందన్నారు. 2021 జూలైలో జీఓ నెంబర్ 60 ద్వారా వేతనాలు సవరించిన పర్మినెంట్ ఎంప్లాయ్ యొక్క మినిమం బేసిక్ ఇవ్వకుండా గతంలోని వేతనంపై 30 శాతం మాత్రమే పెంచి ఉద్యోగులకు ప్రభుత్వం అన్యాయం చేసిందన్నారు. కనీస వేతనం 26 వేలకు తగ్గకుండా నిర్ణయించాలన్నారు. కాంగ్రెస్ ప్రభుత్వం నాన్చివేత ధోరణి వీడనాడి, కమిటీల పేరున కాలయాపన చేయకుండా, ప్రభుత్వ ఉద్యోగుల కాంటాక్ట్, ఔట్ సోర్సింగ్ ఉద్యోగుల సమస్యలు పరిష్కరించాలని వారు డిమాండ్ చేశారు. కార్యక్రమంలో సీఐటీయూ జిల్లా కార్యదర్శి బసవరాజు, జిల్లా అధ్యక్షులు మహేందర్‌రెడ్డి, జిల్లా ఉపాధ్యక్షులు మల్లేశం, కోశాధికారి నర్సమ్మ, నాయకులు నాగరాజు, గౌరీ, తదితరులు పాల్గొన్నారు.

మాలల మహా పాదయాత్రను విజయవంతం చేయాలి

ప్రజానావ, తూప్రాన్:

మాలల సమస్యల పరిష్కారం కోసం చేపడుతున్న మహా పాదయాత్రను విజయవంతం చేయాలని మాల మహానాడు రాష్ట్ర నాయకులు మామిడి వెంకటేష్, బైరం సత్య లింగం అన్నారు. ఈ సందర్భంగా వారు మాట్లాడుతూ మాల మహానాడు రాష్ట్ర అధ్యక్షులు పిల్లి సుధాకర్ నేతృత్వంలో ప్రారంభమైన మహా పాదయాత్ర ఈనెల 25న తూప్రాన్ పట్టణానికి చేరుకుంటుందన్నారు. ఈ పాదయాత్ర కార్యక్రమానికి మండలంలోని అన్ని గ్రామాల మాలలు,మాలల ఉపకులాల నాయకులు పెద్ద యెత్తున పాల్గొని మాలల సమస్యల పరిష్కారానికి ఒక్కటై కదిలి రావాలన్నారు. అనంతరం తూప్రాన్ పట్టణం లోని బస్టాండ్ వద్ద ఉన్న అంబేద్కర్, జగ్జీవన్ రామ్ ల విగ్రహాల వద్ద మాల మహానాడు పాదయాత్రకు సంబంధించిన కరపత్రాన్ని విడుదల చేశారు.ఈ కార్యక్రమంలో మాల మహానాడు రాష్ట్ర ప్రధాన కార్యదర్శి సామల అశోక్, అంబేద్కర్ సంఘం అధ్యక్షులు నరసింగరావు,ఏర్పుల లక్ష్మణ్, మన్నె శ్రీనివాస్, ప్రవీణ్, రాజేశ్వర్,ప్రభాకర్, సత్యం, పోచేందర్, అనిల్, రాంప్రసాద్, బాలరాజ్, సాయి ప్రసాద్, నాగేంద్రప్రసాద్, బాలు, తదితరులున్నారు.

సంక్షేమ పథకాలు అమలు చేస్తాం

గజ్వేల్ మాజీ ఎమ్మెల్యే, డీసీసీ అధ్యక్షులు నర్సారెడ్డి

ప్రజానావ, తూప్రాన్:

ప్రజలకు ఇచ్చిన సంక్షేమ పథకాలను కాంగ్రెస్ ప్రభుత్వం అమలు చేస్తుందని గజ్వేల్ మాజీ ఎమ్మెల్యే,సిద్దిపేట జిల్లా డీసీసీ అధ్యక్షులు తూంకుంట నర్సారెడ్డి అన్నారు. గురువారం ఆయన మెదక్ జిల్లా తూప్రాన్ పట్టణం లో మున్సిపల్ చైర్ పర్సన్ మామిళ్ల జ్యోతి కృష్ణతో కలిసి పలు అభివృద్ధి కార్యక్రమాలకు శంకుస్థాపన చేశారు. ఈ సందర్భంగా ఆయన మాట్లాడుతూ ప్రజల అభివృద్ధి కోసం పాటుపడుతూ ప్రజలకోసం పనిచేసే ప్రభుత్వం కాంగ్రెస్ ప్రభుత్వం అన్నారు.తూప్రాన్ పట్టణం లో పెండింగ్ లో ఉన్న డెవలప్ మెంట్ పనులన్నిటిని త్వరలోనే పూర్తి చేస్తామన్నారు. తూప్రాన్ కు మంజూరైన కోర్టును త్వరలో ఏర్పాటు చేసేలా కృషి చేస్తామన్నారు.ఈ కార్యక్రమం లో మాజీ ఫుడ్ కార్పొరేషన్ చైర్మెన్ ఎలక్షన్ రెడ్డి, మున్సిపల్ వైస్ చైర్మన్ నందాల శ్రీనివాస్, కౌన్సిలర్లు నారాయణ గుప్తా, భగవాన్ రెడ్డి,శ్రీశైలం గౌడ్, బానపురం రాజు,రవీందర్ రెడ్డి, నాయకులు కావేరిగారి వెంకటరెడ్డి, కుమ్మరి రఘుపతి, బజారు విశ్వరాజ్, మహేందర్ రెడ్డి, దేవేందర్ రెడ్డి, తూప్రాన్ మండల కిసాన్ సెల్ అధ్యక్షులు ఆకుల శ్రీరాములు, బొల్లు నాగులు, ధనరాజ్,అయ్యప్ప దేవాలయం కమిటీ గురుస్వాములు చిన్నలింగు శ్రీనివాస్ గౌడ్,బజారు రూపేష్,తిమ్మాపురం నర్సింహులు తదితరులు పాల్గొన్నారు.

నూతన ఎస్ఈ, డీఈలకు సన్మానం

ప్రజానావ, మెదక్:

తెలంగాణ విద్యుత్ ఎంప్లాయిస్ యూనియన్ హెచ్82 సభ్యులు మెదక్ జిల్లా కు నూతనంగా విచ్చేసిన ఎస్ఈ, డిఈ లను పుష్పగుచ్ఛాం, శాలువా తో సత్కరించారు. ఈ కార్యక్రమంలో సర్కిల్ ప్రెసిడెంట్ శరత్ కుమార్, సర్కిల్ సెక్రటరీ వెంకట చారి, డివిజన్ ప్రెసిడెంట్ శ్రీశైలం, డివిజన్ సెక్రెటరీ ఇస్తారి, బి.శ్రీనివాస్, అశోక్, మహేష్, కృష్ణ, డి.శ్రీనివాస్, శ్రీశైలం తదితరులు పాల్గొన్నారు.

డాబాలో పాపిస్తా పొడర్ స్వాధీనం

ప్రజానావ, చేగుంట:

డాబాలో నిషేధిత పాపిస్తా పొడరును స్వాధీనం చేసుకొని ఒకరిని అరెస్టు చేసినట్లు మెదక్ డివిజన్ ఎక్సైజ్ సర్కిల్ ఇన్స్పెక్టర్ వీణరెడ్డి తెలిపారు. మాసాయిపేట మండల కేంద్రంలోని షేర్ పంజాబీ డాబాలో నిల్వ ఉంచి డ్రైవర్లకు సరఫరా చేస్తున్న నిషేధిత పాపిస్తా పొడరు స్వాధీనం చేసుకున్నట్లు తెలిపారు. లారీ డ్రైవర్లకు మత్తును కలిగించే పాపిస్తా పొడరును అమ్ముతున్నారని నమ్మదగిన సమాచారం మేరకు సోదాలు నిర్వహించగా 128 గ్రాముల పాపిస్తా పొడర్ లభించినట్లు తెలిపారు. హెరాయిన్ తయారు కోసం ఈ పాపిస్తా పొడర్ ను వినియోగిస్తారని వారు తెలిపారు. నీటిలో కలపడం ద్వారా, టీ లో కలపడం ద్వారా సేవించి మత్తు పొందడం కోసం దీనిని వినియోగిస్తారని తెలిపారు. దాబాను నడుపుతున్న రవీందర్ సింగ్ అనే వ్యక్తిని అరెస్ట్ చేసినట్లు తెలిపారు. ఈ సోదాలో సీఐ వీణారెడ్డితో పాటు సబ్ ఇన్స్పెక్టర్ అనిల్ కుమార్, హెడ్ కానిస్టేబుల్ అజం కానిస్టేబుల్ గోపాల్ పాల్గొన్నారు.

కార్పొరేట్ వైద్యాన్ని సద్వినియోగం చేసుకోవాలి

బీజేపీ ఎస్సీ మోర్చా జిల్లా ప్రధాన కార్యదర్శి గజ్వేల్ రామచంద్రం

ప్రజానావ, దౌల్తాబాద్:

పేద ప్రజలు అనారోగ్యానికి గురైతే కార్పొరేట్ ప్రైవేట్ ఆసుపత్రులలో చికిత్స తీసుకోవాలంటే ఎంతో కష్టతరమవుతుందని సీఎం సహాయనిధి పథకం ద్వారా లబ్ధి పొందుతూ మెరుగైన వైద్యం చేసుకోవడానికి ఎంతో ఉపయోగపడుతుందని బిజెపి ఎస్సీ మోర్చా జిల్లా ప్రధాన కార్యదర్శి గజ్వేల్ రామచంద్రం అన్నారు. గురువారం రాయపోల్ మండలం అనాజీపూర్ గ్రామ లబ్ధిదారునికి సీఎం సహాయనిధి చెక్కు పంపిణీ చేశారు. ఈ సందర్భంగా ఆయన మాట్లాడుతూ మెదక్ ఎంపీ మాధవనేని రఘునందన్ రావు ఆదేశాల మేరకు ఇందుప్రియాల్ గ్రామంలో తొగుట్లచ్చు బాలపోచయ్య 20,500 వేల సీఎం సహాయ నిధి చెక్కు అందజేయడం జరిగిందన్నారు. నిరుపేద కుటుంబాల ప్రజలు అనారోగ్యం గురవుతే వైద్యం చేయించుకోవాలనుకుంటే ఎంతో ఖర్చుతో కూడుకున్నదని అలాంటిది సీఎం సహాయ నిధి ద్వారా కార్పొరేట్ ఆసుపత్రులలో కూడా చికిత్స తీసుకోవచ్చన్నారు. పేదల పక్షాన పోరాడే ప్రజా నాయకులు ఎంపీ రఘునందన్ రావు, ఆయన సహకారంతోనే సీఎం సహాయం నిధి చెక్కులు పంపిణీ చేయడం జరిగిందన్నారు. నియోజకవర్గ వ్యాప్తంగా ఎవరు అనారోగ్యానికి గురైన సీఎం సహాయం నిధి పథకం ద్వారా లబ్ధి పొందాలని, ఈ అవకాశాన్ని సద్వినియోగం చేసుకోవాలన్నారు.కార్యక్రమంలో బీజేపీ సీనియర్ నాయకులు హరికృష్ణ గౌడ్ తదితరులు పాల్గొన్నారు.

వడ్ల కొనుగోలులో వేగం పెంచాలి

తూప్రాన్ ఆర్డీవో జయచంద్రారెడ్డి

ప్రజానావ, తూప్రాన్:

ధాన్యం కొనుగోలులో వేగం పెంచాలని తూప్రాన్ ఆర్డీవో జయ చంద్రారెడ్డి అన్నారు. గురువారం ఆయన తూప్రాన్ మండలంలోని బ్రాహ్మణపల్లి కొనుగోలు సెంటర్ ను పరిశీలించారు. ధాన్యం లో చేసిన లారీలను ఎప్పటికప్పుడు అన్లోడ్ చేయాలని అధికారులకు తెలిపారు. కొనుగోలు సెంటర్ల వద్ద రైతులకు ఇలాంటి ఇబ్బందులు కలగకుండా చూడాలన్నారు. తూప్రాన్ డివిజన్ కేంద్రంలో మొత్తం 2,25,599 క్వింటాళ్ల ధాన్యాన్ని కొనుగోలు చేశామని తెలిపారు ఆయన వెంట సిబ్బంది రైతులు ఉన్నారు.

సీఎంఆర్ఎఫ్ పేదలకు వరం

బీజేపీ మండల ఉపాధ్యక్షులు గడ్డమీద స్వామి

ప్రజానావ, దౌల్తాబాద్:

పేద ప్రజలు అనారోగ్యానికి గురి అయితే ఆపద సమయంలో సీఎం సహాయనిధి పథకం ద్వారా లబ్ధి పొందుతూ మెరుగైన వైద్యం చేసుకోవడానికి ఎంతో ఉపయోగపడుతుందని దౌల్తాబాద్ బిజెపి మండల ఉపాధ్యక్షులు గడ్డమీద స్వామి అన్నారు. గురువారం దౌల్తాబాద్ మండలం ఇందుప్రియాల్ గ్రామ లబ్ధిదారులకు సీఎం సహాయనిధి చెక్కులు పంపిణీ చేశారు. ఈ సందర్భంగా ఆయన మాట్లాడుతూ మెదక్ ఎంపీ మాధవనేని రఘునందన్ రావు ఆదేశాల మేరకు ఇందుప్రియాల్ గ్రామంలో గడ్డమీది నాగలక్ష్మి రూ. 33 వేలు, తుప్పతి బాబు రూ.14,500 వేల సీఎం సహాయ నిధి చెక్కులు అందజేయడం జరిగిందన్నారు. నిరుపేద కుటుంబాల ప్రజలు అనారోగ్యం గురవుతే వైద్యం చేయించుకోవాలనుకుంటే ఎంతో ఖర్చుతో కూడుకున్నదని అలాంటిది సీఎం సహాయ నిధి ద్వారా కార్పొరేట్ ఆసుపత్రులలో కూడా చికిత్స తీసుకోవచ్చన్నారు. పేదల పక్షాన పోరాడే ప్రజా నాయకులు ఎంపీ రఘునందన్ రావు, ఆయన సహకారంతోనే సీఎం సహాయం నిధి చెక్కులు పంపిణీ చేయడం జరిగిందన్నారు. నియోజకవర్గ వ్యాప్తంగా ఎవరు అనారోగ్యానికి గురైన సీఎం సహాయం నిధి పథకం ద్వారా లబ్ధి పొందాలని, ఈ అవకాశాన్ని సద్వినియోగం చేసుకోవాలని పేర్కొన్నారు.ఈ కార్యక్రమంలో బిజెపి మండల ఎస్సీ మోర్చా కార్యవర్గ సభ్యులు తిరుపతి, గ్రామ అధ్యక్షులు బరకం సత్తయ్య, కార్యకర్తలు వీరమ్మ యాదగిరి, వీరమ్మ చంద్రం, వేమ యాదగిరి, మరికంటి రాజు,సురేష్, గడ్డమీది కిష్టయ్య, ధర్మారం చంద్రం, కాసులవాద కృష్ణయ్య తదితరులు పాల్గొన్నారు.

విద్యార్థులకు చెకుముకి సైన్స్ పోటీలు

ప్రజానావ, చిన్న శంకరంపేట:

చిన్నశంకరంపేట జిల్లా పరిషత్ ఉన్నత పాఠశాల చిన్నశంకరంపేటలో మండల స్థాయి చెకుముకి సైన్స్ టెస్ట్ 8 ,9, 10, విద్యార్థులకు జన విజ్ఞాన వేదిక ఆధ్వర్యంలో నిర్వహించగా, పాఠశాల ప్రధానోపాధ్యాయులు దీప్లారాథోడ్ ఆధ్వర్యంలో, ఇన్చార్జి ప్రధానోపాధ్యాయులు మల్లారెడ్డి చెకుముకి పోటీలు నిర్వహించారు. ఈ పోటీలకు సూరారం, మోడల్ స్కూల్, చిన్నశంకరంపేట, మిర్జాపల్లి, పాఠశాల విద్యార్థిని విద్యార్థులు పాల్గొన్నారు. ఈ టాలెంట్ టెస్ట్ పోటీలో సూరారం పాఠశాల చెందిన అనిల్ కుమార్, శంకరంపేట పాఠశాల కి చెందిన నవ్య,సూరారం పాఠశాల కి చెందిన మధులిక, మిజపల్లి పాఠశాల కి చెందిన నీరజ, శంకరంపేట ఇంగ్లీష్ మీడియం చెందిన కావేరి, శంకరంపేట పాఠశాల తెలుగు మీడియం అక్షయ, విజేతలుగా గెలుపొంది బహుమతులు పొందారు. వీరికి బహుమతులు అంద చేశారు. వీరిని పాఠశాల ప్రధానోపాధ్యాయులు దీప్లా రాథోడ్, మండల విద్యాధికారి పుష్పవేని అభినందించారు.

మండల స్థాయిలో చెకుముకి టాలెంట్ టెస్ట్

ప్రజానావ, నార్సింగి:

మండల స్థాయిలో జన విజ్ఞాన వేదిక వారు చెకుముకి టాలెంట్ టెస్ట్ నిర్వహించారు. ఈ చెకుముకి టాలెంట్ టెస్ట్ లో మండలంలోని 14 పాఠశాలలు పాల్గొనడం జరిగింది, ఈ కార్యక్రమంలో ఎంఈఓ నీరజ మాట్లాడుతూ చెకుముకి టాలెంట్ పరీక్షలు నిర్వహించడం వల్ల విద్యార్థులలో విజ్ఞాన శాస్త్రం పట్ల అభిరుచి, మక్కువ పెరుగుతుందని, విద్యార్థులు శాస్త్ర సాంకేతిక రంగాల్లో రాణించడానికి అవకాశం ఉంటుందన్నారు. ప్రథమ స్థానంలో నిలిచిన జిల్లా పరిషత్ ఉన్నత పాఠశాలల చేగుంట. తెలంగాణ మోడల్ స్కూల్ చేగుంట, మరియు శ్రీ కృష్ణవేణి టాలెంట్ స్కూల్ చేగుంట, పాఠశాల విద్యార్థులకు బహుమతులు అందజేయడం జరిగిందన్నారు. మండల స్థానంలో ప్రథమ స్థానంలో నిలిచిన విద్యార్థులకు జిల్లా స్థాయిలో నవంబర్ 28 తారీఖున చెకుముకి పరీక్ష నిర్వహించడం జరుగుతుందని, అన్నారు. ఈ కార్యక్రమంలో పాఠశాల ఇంచార్జి హెచ్ఎం రఘుపతి, నిర్వాహకులు సుధాకర్ రెడ్డి, శ్రీనివాస్, రాజేశ్వర్, ఉపాధ్యాయులు, వెంకటేష్, మనోహర్, నరసింహారావు, నర్సింలు, రాజిరెడ్డి, గోవింద్, వివేక్, రాజా గౌడ్, శ్రీదేవి, సంధ్యారాణి, శ్రీవాణి తదితరులు పాల్గొన్నారు.

కొనుగోలు కేంద్రాలను సద్వినియోగం చేసుకోవాలి

దౌల్తాబాద్ వ్యవసాయ అధికారి సాయికిరణ్, కాంగ్రెస్ పార్టీ మండల అధ్యక్షులు పడాల రాములు

ప్రజానావ, దౌల్తాబాద్:

రైతులు పండించిన వరి ధాన్యమును ప్రభుత్వం ఏర్పాటు చేసిన దాన్యం కొనుగోలు కేంద్రాలలోనే విక్రయించాలని దళారులు నమ్మి మోసపోవద్దని దౌల్తాబాద్ వ్యవసాయ శాఖ అధికారి సాయికిరణ్, కాంగ్రెస్ పార్టీ మండల అధ్యక్షులు పడాల రాములు అన్నారు. గురువారం దౌల్తాబాద్ మండలం తిరుమలపూర్ గ్రామంలో ధాన్యం కొనుగోలు కేంద్రాన్ని పరిశీలించారు. ఈ సందర్భంగా వారు మాట్లాడుతూ రైతులు ఆరుగాలం కష్టపడి పండించిన పంటను విక్రయించడానికి ప్రభుత్వం గ్రామాలలో ధాన్యం కొనుగోలు కేంద్రాలను ప్రారంభించడం జరిగిందన్నారు. రైతులు ఆ కొనుగోలు కేంద్రాల్లోనే ధాన్యాన్ని విక్రయించి మద్దతు ధరను పొందాలన్నారు. ప్రైవేట్ దళారులకు ధాన్యం విక్రయించి మోసపోవద్దన్నారు. అలాగే వరి పంట పూర్తయిన తర్వాత వరి కొయ్యలను కాల్చి వేయకూడదన్నారు.దానివలన పర్యావరణానికి తీవ్ర నష్టం వాటిల్లుతుందని, నేల సారవంతం దెబ్బ తింటుందన్నారు. కొనుగోలు కేంద్రాలలో రైతులకు ఎలాంటి ఇబ్బందులు లేకుండా జాగ్రత్తలు తీసుకోవడం జరిగిందన్నారు. గోనె సంచులు, సకాలంలో ధాన్యం తరలించడానికి లారీలు, ధాన్యం తూకం వేయడానికి కాంటలను ఏర్పాటు చేయడం జరిగిందని ధాన్యం కొనుగోలు చేస్తూ సకాలంలో డబ్బులు రైతుల ఖాతాలో జమ చేయడం జరుగుతుందన్నారు. సన్న రకం వడ్లకు క్వింటాలకు రూ.500 బోనస్ కూడా చెల్లించడం జరుగుతుందన్నారు. కాబట్టి రైతులు దాన్యం కొనుగోలు కేంద్రాలను సద్వినియోగం చేసుకోవాలన్నారు. ఈ కార్యక్రమంలో ఏఈఓ బాబు రాజు, సీఏ నర్సింలు, కాంగ్రెస్ పార్టీ గ్రామ అధ్యక్షులు యాకటి ఆంజనేయులు, గ్రామ రైతులు కురుమ మధు, గడ్డం రాజు, నీరుడి బిక్షపతి, తలారి నర్సయ్య తదితరులు పాల్గొన్నారు.

ఆస్ట్రేలియాతో టెస్టు సిరీస్.. విరాట్ కోహ్లీ ఒక్కసారి సెంచరీ చేస్తే..: పుజారా

రేపటి (నవంబర్ 22) నుంచి ఆస్ట్రేలియా, భారత్ (AUS vs IND) మధ్య బోర్డర్‌గావస్కర్ ట్రోఫీ ప్రారంభంకానుంది. ఈ సిరీస్‌లో దృష్టి అంతా విరాట్ కోహ్లీపైనే ఉంది. ఎందుకంటే ఇటీవల టెస్టు క్రికెట్‌లో అతడు ఫామ్‌లో లేడు. కివీస్‌తో జరిగిన మూడు టెస్టుల సిరీస్‌లో 93 పరుగులే చేసి నిరాశపర్చాడు. దీంతో కీలకమైన ఆస్ట్రేలియా పర్యటనలో అతడు ఎలా ఆడతాడో? అని టీమ్‌ఇండియా అభిమానులు ఆందోళన చెందుతున్నారు. అయితే, ఆసీస్‌తో టెస్టు సిరీస్‌లో కోహ్లీ రాణిస్తాడని టీమ్‌ఇండియా టెస్టు స్పెషలిస్టు ఛెతేశ్వర్ పుజారా ధీమా వ్యక్తం చేశాడు. గతంలో ఆస్ట్రేలియాలో ఆడిన అనుభవం ఈ సిరీస్‌లో కోహ్లీకి ఉపయోగపడుతుందన్నాడు. ''గత అనుభవం కోహ్లీకి కచ్చితంగా ఉపయోగపడుతుంది. ఆస్ట్రేలియాపై అతను చేసిన పరుగులే ఇందుకు నిదర్శనం. ఆస్ట్రేలియాలోనే కాదు ఏ ఫార్మాట్‌లోనైనా ఎక్కడ మ్యాచ్‌లు ఆడినా విరాట్‌పై భారీ అంచనాలు ఉంటాయి. ఎన్నో మ్యాచ్‌లు ఆడటం వల్ల అతనిపై భారం పడుతుంది. కోహ్లీ ఎంత అద్భుతమైన ఫీల్డరో మనందరికి తెలుసు. నిరంతరం హార్డ్ వర్క్ చేస్తాడు. తగినంత విరామం లేకుండా మ్యాచ్‌లు ఆడుతూనే ఉంటే శరీరం అలసిపోతుంది. సరైన ఏకాగ్రత కూడా ఉండదు. ఇప్పుడు కోహ్లీ కొంత విశ్రాంతి తీసుకున్నాడు. మానసికంగా, శారీరకంగా చాలా మెరుగైన స్థితిలో ఉన్నాడు. పోటీతత్వాన్ని విరాట్ ఇష్టపడతాడు. మైదానంలో తానెంటో నిరూపించుకోవాలనుకుంటాడు. ఆస్ట్రేలియా పరిస్థితుల్లో ప్రత్యర్థి అతనిని కలవరపెట్టడానికి ప్రయత్నిస్తే తీవ్రంగా ప్రతిఘటిస్తాడు. ఈ విధానమే కెరీర్ ప్రారంభం నుంచి అతను సక్సెస్ కావడంలో కీలకపాత్ర పోషించింది. ఈ పర్యటనలో మొదటి రెండు మ్యాచ్‌లు కీలకం. అతను లయను అందుకోవడానికి క్రీజులో సమయం గడపడం చాలా అవసరం. కోహ్లీ మంచి ఆరంభాన్ని అందుకుని 50, 60 పరుగులు చేసి దానిని శతకంగా మలిస్తే సిరీస్ ఆసాంతం అదే జోరు కొనసాగిస్తాడు'' అని పుజారా వివరించాడు.

ఆస్ట్రేలియాతో తొలి టెస్టు.. భారత జట్టులో చేరిన యువ బ్యాటర్

బోర్డర్‌గావస్కర్ ట్రోఫీలో భాగంగా రేపటి (నవంబర్ 22) నుంచి పెర్త్ వేదికగా మొదటి టెస్టు మ్యాచ్ ప్రారంభంకానుంది. మరికొన్ని గంటల్లో మ్యాచ్ ప్రారంభం అవుతుందనగా టీమ్‌ఇండియా మేనేజ్‌మెంట్ కీలక నిర్ణయం తీసుకుంది. తొలి టెస్టు కోసం యువ బ్యాటర్ దేవ్‌దత్ పడిక్కల్‌ను భారత జట్టులో చేర్చుకుంది. ఈ విషయాన్ని తెలియజేస్తూ సామాజిక మాధ్యమాల్లో పడిక్కల్ జట్టుతో కలిసిన వీడియోను పోస్టు చేసింది. గాయపడిన శుభ్‌మన్ గిల్ స్థానంలో పడిక్కల్‌ను తీసుకున్నారు. ఇంట్రా స్క్వాడ్ వార్మప్ మ్యాచ్ సమయంలో గిల్ వేలికి గాయమైంది. స్కానింగ్‌లోనూ చీలికలు వచ్చినట్లు క్రికెట్ వర్గాలు పేర్కొన్నాయి.

ఇటీవల ఆస్ట్రేలియా 'ఎ'తో జరిగిన తొలి అనధికార టెస్టులో పడిక్కల్ అదరగొట్టాడు. నాలుగో స్థానంలో బ్యాటింగ్ చేసిన అతడు.. తొలి ఇన్నింగ్స్‌లో 36 పరుగులు చేసి టాప్ స్కోరర్‌గా నిలిచాడు. రెండో ఇన్నింగ్స్‌లో పడిక్కల్ 88 పరుగులతో రాణించాడు. పెర్త్ టెస్టులో పడిక్కల్‌ను తుది జట్టులోకి తీసుకుని మూడో స్థానంలో ఆడించే అవకాశాలున్నాయి. 24 ఏళ్ల ఈ కేరళ కుర్రాడు ఈ ఏడాది ఆరంభంలో ఇంగ్లాండ్‌తో ధర్మశాలలో జరిగిన టెస్టు మ్యాచ్‌తో అరంగేట్రం చేశాడు. తొలి మ్యాచ్‌లోనే 65 పరుగులు చేసి ఆకట్టుకున్నాడు.

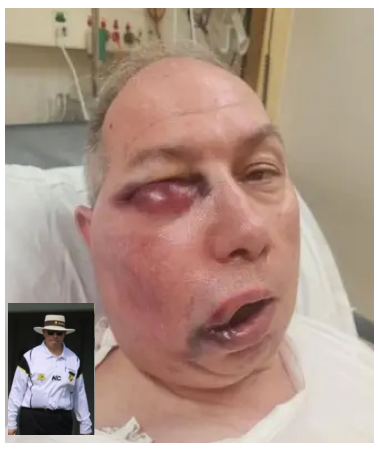

బ్యాటర్ స్ట్రెయిట్ డ్రైవ్.. అంపైర్‌కు తీవ్రగాయం.. నెట్టింట వైరల్!

క్రికెట్‌లో బ్యాటర్లు, బౌలర్లకు గాయాలు అవుతుంటాయి. అదే సమయంలో ఫీల్డ్ అంపైర్లకూ ఇలాంటి ఇబ్బందులు తప్పవు. ఒక్కోసారి ప్రాణాల మీదకొచ్చిన సంఘటనలూ విన్నాం. తాజాగా ఆస్ట్రేలియాలోని దేశవాళీ మ్యాచ్‌కు అంపైరింగ్ బాధ్యతలు నిర్వర్తించిన టోనీ డి నోబ్రెగాకు ఇదే పరిస్థితి ఎదురైంది. అయితే, అతడి ప్రాణాలకు ఎలాంటి ఇబ్బంది లేదు కానీ ముఖమంతా గాయాలయ్యాయి. ఈ సంఘటన నాలుగు రోజుల కిందట చోటుచేసుకోగా.. ఇప్పుడు బహిర్గతం కావడంతో సోషల్ మీడియాలో వైరల్‌గా మారిపోయింది. బంతి దెబ్బకు ముఖం, కన్ను భాగాల వద్ద వాచిపోవడంతో ఆసుపత్రిపాలయ్యాడు. అయితే, ఎముకలు విరగలేదని, శస్త్రచికిత్స అవసరం లేదని వైద్యులు చెప్పడం ఊరటనిచ్చే అంశమే. ''గత శనివారం దేశవాళీ మ్యాచ్‌లో సీనియర్ అంపైర్ టోనీ డినోబ్రెగా విధులు నిర్వర్తించారు. ఈసందర్భంగా బ్యాటర్ స్ట్రెయిట్ డ్రైవ్ బాదాడు. బంతిని తప్పించుకొనేందుకు అంపైర్ ప్రయత్నించినా.. అది నేరుగా ముఖం మీద తాకింది. వెంటనే అతడిని ఆసుపత్రికి తరలించారు. అదృష్టవశాత్తూ ఎలాంటి బోన్ బ్రేకింగ్ లేదు. అతడిని అబ్జర్వేషన్‌లో పెట్టినట్లు వైద్యులు తెలిపారు. సర్జరీ అవసరం లేకపోవచ్చని పేర్కొన్నారు. టోనీ త్వరగా కోలుకుని మళ్లీ మైదానంలోకి దిగాలని ఆకాంక్షిస్తున్నాం. మా అంపైరింగ్ జట్టంతా నీకు మద్దతుగా ఉంది'' అని వెస్ట్ ఆస్ట్రేలియన్ సబర్బన్ టర్ఫ్ క్రికెట్ అసోసియేషన్ (WASTCA) అంపైర్స్ అసోషియేషన్ సోషల్ మీడియాలో పోస్టు పెట్టింది. వెస్ట్ ఆస్ట్రేలియన్ సబర్బన్ టర్ఫ్ క్రికెట్ అసోసియేషన్ ఆధ్వర్యంలో నార్త్ పెర్త్ వెంబ్లే డిస్ట్రిక్ట్స్ మధ్య థర్డ్ గ్రేడ్ మ్యాచ్ సందర్భంగా ఈ ఘటన చోటుచేసుకుంది. డి నోబ్రెగా ముఖమంతా వాచిపోయిన ఫొటోలు సోషల్ మీడియాలో వైరల్‌గా మారిపోయాయి. గతంలో (2019) 80 ఏళ్ల అంపైర్ జాన్ విలియమ్స్ ఇలానే బంతిని తాకడంతో ప్రాణాలు కోల్పోయినట్లు ఆసీస్ క్రికెట్ వర్గాలు పేర్కొన్నాయి. దీంతో అంపైర్లకు కూడా రక్షణ కవచాలు ఇవ్వాలని.. ప్రమాదాల బారి నుంచి కాపాడుకొనేందుకు అవసరమైన చర్యలు తీసుకోవాలని నెట్టింట కామెంట్లు వస్తున్నాయి.

పెర్త్‌లో తొలి టెస్టు.. ఆస్ట్రేలియాకు వెళ్లనున్న రోహిత్ శర్మ!

ఆస్ట్రేలియా, భారత్ (AUS vs IND) మధ్య నవంబర్ 22 నుంచి బోర్డర్‌గావస్కర్ ట్రోఫీ సిరీస్ ప్రారంభంకానుంది. పెర్త్ వేదికగా తొలి టెస్టు జరగనుంది. తొలి టెస్టుకు కెప్టెన్ రోహిత్ శర్మ లేకుండానే టీమ్‌ఇండియా బరిలోకి దిగనుంది. భార్య రెండో బిడ్డను ప్రసవించడంతో అతను స్వదేశంలోనే ఉండిపోయాడు. రెండో టెస్టు ఆరంభానికి ముందు రోహిత్ ఆస్ట్రేలియాలో భారత జట్టుతో కలుస్తాడని మొన్నటి వరకు ప్రచారం జరిగింది. అయితే, తొలి టెస్టు జరుగుతున్న సమయంలోనే అతను ఆసీస్‌కు బయలుదేరనున్నాడని సమాచారం. మొదటి టెస్టు, రెండో టెస్టుకు మధ్య చాలా రోజుల సమయం ఉండటంతో ముందుగానే జట్టుతో కలుస్తానని బీసీసీఐకి రోహిత్ సమాచారమిచ్చాడట. ''రోహిత్ నవంబర్ 23న ముంబయి నుంచి బయలుదేరాల్సి ఉంది. అతను 24న పెర్త్ చేరుకుంటాడు. తర్వాత అడిలైడ్‌లో జరిగే డేనైట్ (పింక్ బాల్) టెస్టుకు ఎలా సన్నద్ధం కావాలనే దానిపై కోచింగ్ స్టాఫ్‌తో చర్చిస్తాడు. కాన్‌బెర్రాలో జరగనున్న ప్రాక్టీస్ మ్యాచ్‌కు రోహిత్ అందుబాటులో ఉంటాడు'' అని బీసీసీఐ వర్గాలు వెల్లడించాయి. తొలి టెస్టు ముగిసిన అనంతరం ఆస్ట్రేలియా దేశవాళీ జట్టయిన ప్రైమినిస్టర్స్ ఎలెవన్‌తో భారత్ 'ఎ' జట్టు తలపడనుంది. రెండు రోజులపాటు జరిగే ఈ వార్మప్ మ్యాచ్ నవంబర్ 30న ప్రారంభమవుతుంది. మ్యాచ్ ప్రాక్టీస్ కోసం రోహిత్ ఈ మ్యాచ్‌లో ఆడతాడు. డిసెంబరు 6 నుంచి ఆసీస్, భారత్ మధ్య పింక్ బాల్ టెస్టు మొదలవనుంది.

ఛాంపియన్ భారత్

డిఫెండింగ్ ఛాంపియన్ భారత్ (IND vs PAK).. మహిళల ఆసియా ఛాంపియన్స్ ట్రోఫీ హాకీ టైటిల్‌ను నిలబెట్టుకుంది. యువ స్ట్రైకర్ దీపిక మెరవడంతో బుధవారం జరిగిన ఫైనల్లో 10తో ఒలింపిక్ రజత పతక విజేత చైనాను ఓడించింది. భారత్ తరఫున నమోదైన ఏకైక గోల్‌ను దీపిక (31వ) సాధించింది. రెండు జట్ల డిఫెండర్లు గోడలా నిలవడంతో మ్యాచ్ తొలి అర్ధభాగంలో గోల్స్ నమోదు కాలేదు. కానీ ద్వితీయార్ధం ఆరంభంలో లభించిన పెనాల్టీ కార్నర్‌ను దీపిక సద్వినియోగం చేయడంతో భారత్ ఆధిక్యంలోకి దూసుకెళ్లింది. ఆమె రివర్స్ హిట్‌తో గోల్ కొట్టింది. దీపిక 11 గోల్స్‌తో టోర్నీ టాప్ స్కోరర్‌గా నిలిచింది. స్కోరు సమం చేయడానికి చైనా ఎంత ప్రయత్నించినా.. భారత డిఫెన్స్‌ను ఛేదించలేకపోయింది. మ్యాచ్‌లో లభించిన ఆరు పెనాల్టీ కార్నర్‌లలో భారత జట్టు ఒక్కదాన్ని మాత్రమే ఉపయోగించుకోగలిగింది. చైనాకు రెండు పెనాల్టీ కార్నర్‌లు మాత్రమే లభించాయి. లీగ్ దశలో భారత్ 30తో చైనాకు షాకిచ్చిన సంగతి తెలిసిందే. భారత్‌కు ఇది మూడో ఆసియా ఛాంపియన్స్ ట్రోఫీ టైటిల్. ఇంతకుముందు 2016, 2023లో ఈ టోర్నీ విజేతగా నిలిచింది. దీంతో ఛాంపియన్స్ ట్రోఫీలో చరిత్రలో అత్యంత విజయవంతమైన జట్టుగా దక్షిణ కొరియా (3 టైటిళ్లు) సరసన నిలిచింది. మరోవైపు చైనా మూడోసారి రన్నరప్‌గా నిలిచింది. జపాన్ మూడో స్థానం సాధించింది. ఆ జట్టు 41తో మలేసియాపై విజయం సాధించింది. హాకీ అమ్మాయిలకు తలో రూ.10 లక్షలు: ఆసియా ఛాంపియన్స్ ట్రోఫీ హాకీ టైటిల్‌ను గెలిచిన భారత జట్టులోని అమ్మాయిలకు బిహార్ ముఖ్యమంత్రి నితీశ్ కుమార్ తలో రూ.10 లక్షల నగదు బహుమతిని ప్రకటించారు. సహాయ సిబ్బందికి ఒక్కొక్కరికి రూ.5 లక్షలు ఇవ్వనున్నట్లు ఓ ప్రకటనలో తెలిపారు. అమ్మాయిలు సాధించిన ఈ విజయం దేశానికి గర్వకారణమని నితీశ్ అన్నారు

ఆసీస్ సిరీస్‌కు షమీ రావొచ్చు.. బుమ్రా కీలక అప్‌డేట్..!

ఆసీస్‌తో జరగనున్న బోర్డర్‌గావస్కర్ ట్రోఫీలో టీమ్‌ఇండియా స్టార్ పేసర్ మహమ్మద్ షమీ (Mohammed Shami) ఆడే అవకాశాలున్నాయి. ఈ విషయాన్ని ప్రీమ్యాచ్ ప్రెస్‌కాన్ఫరెన్స్‌లో జట్టు ప్రస్తుత కెప్టెన్ జస్ప్రీత్ బుమ్రా (Jasprit Bumrah) ధ్రువీకరించాడు. ''షమీ భాయ్ క్రికెట్ ఆడటం మొదలుపెట్టాడు. అతడు ఈ జట్టులో అంతర్భాగం. మేనేజ్‌మెంట్ కూడా అతడిని నిశితంగా పరిశీలిస్తోంది. అన్నీ సజావుగా సాగితే అతడిని ఈ సిరీస్‌లో చూడొచ్చు'' అని పేర్కొన్నాడు.

న్యూజిలాండ్‌తో సిరీస్ ఓటమి ప్రభావితం చేయలేదు..

న్యూజిలాండ్‌తో సిరీస్ ఓటమి ప్రభావం బీజీటీపై ఏమాత్రం ఉండదని బుమ్రా పేర్కొన్నాడు. ''మీరు ఒక సిరీస్ గెలిచినా.. తర్వాత సిరీస్‌లో మొదటి నుంచి మొదలుపెట్టాల్సిందే. ఓడినా కానీ.. తిరిగి మొదటి నుంచి ప్రారంభించాలి. భారత్‌లో ఓటమి తాలుకా నిరుత్సాహాన్ని ఇక్కడికి తీసుకురాలేదు. ఆ సిరీస్ నుంచి నేర్చుకొన్న అంశాలు కచ్చితంగా ఉన్నాయి. కానీ, అవి విభిన్నమైన పరిస్థితులు.. ఇక్కడ మా ఫలితాలు భిన్నంగా ఉన్నాయి. మేము ఇప్పటికే తుది జట్టును నిర్ణయించాము. రేపు ఆట ప్రారంభానికి ముందు దానిని వెల్లడిస్తాం'' అని వివరించాడు.

కెప్టెన్సీలో నాదైన శైలి ఉంటుంది..

ఇతరుల కంటే తన కెప్టెన్సీ భిన్నంగా ఉంటుందని బుమ్రా పేర్కొన్నాడు. ''కెప్టెన్సీ ఓ గౌరవం. నాకు సొంత శైలి ఉంది. విరాట్, రోహిత్ కెప్టెన్సీలు కూడా విభిన్నంగా ఉంటాయి. బాధ్యతలు తీసుకోవడాన్ని ఇష్టపడతాను. నేను గతంలోనే రోహిత్‌తో మాట్లాడాను. కానీ, ఇక్కడికి వచ్చాక నాయకత్వంపై మరింత స్పష్టత వచ్చింది.

పేసర్లు కెప్టెన్లుగా ఉండాలని నేను ఎప్పుడూ చెబుతుంటాను. మైదానంలో వారి ట్రిక్‌లు భిన్నంగా ఉంటాయి. పాట్ కమిన్స్ అద్భుతంగా రాణించాడు. కపిల్‌దేవ్ సహా గతంలో చాలామంది ఉన్నారు. ఈ కొత్త సంప్రదాయానికి ఇది ప్రారంభం అని ఆశిస్తున్నాను'' అని తన అభిప్రాయాలను బుమ్రా పంచుకొన్నాడు. ఆస్ట్రేలియాలో టీమ్ ఇండియా వరుసగా రెండు సిరీస్‌లను గెలుచుకొంది. తాజాగా మొదలుకానున్న సిరీస్‌ను దక్కించుకొని హ్యాట్రిక్ సాధించాలని పట్టుదలగా ఉంది. మరోవైపు ప్రపంచ ఛాంపియన్‌షిప్ ఫైనల్స్‌లో కూడా తన స్థానం పదిలం చేసుకోవాలంటే ఈ సిరీస్‌ను 40తో గెలుచుకొని తీరాల్సిఉంది.

తుది జట్టులోకి నితీశ్!

ఈ ఏడాది ఐపీఎల్‌తో వెలుగులోకి వచ్చిన కొన్ని నెలలకే టీమ్‌ఇండియాలో చోటు సంపాదించడమే కాదు.. బంగ్లాదేశ్‌తో టీ20ల్లో ఆల్‌రౌండ్ ప్రదర్శన అదరగొట్టి తన ప్రత్యేకతను చాటుకున్నాడు ఆంధ్ర కుర్రాడు నితీశ్ కుమార్ రెడ్డి. ఇప్పుడు అతను ప్రతిష్టాత్మక బోర్డర్‌గావస్కర్ ట్రోఫీతో టెస్టుల్లోనూ అరంగేట్రం చేసే అవకాశాలు కనిపిస్తున్నాయి. టీమ్‌ఇండియా బౌలింగ్ కోచ్ మోర్నీ మోర్కెల్ ఈ మేరకు సంకేతాలు ఇచ్చాడు. శుక్రవారం తొలి టెస్టు ఆరంభం కానున్న నేపథ్యంలో మీడియాతో మాట్లాడుతూ.. ''మేం దృష్టిసారిస్తున్న యువ ఆటగాళ్లలో అతనొకడు. నితీశ్‌కు ఆల్‌రౌండ్ నైపుణ్యం ఉంది. అతను మనం ఊహించిన దాని కన్నా ధాటిగా బ్యాటింగ్ చేయగలడు. ఆస్ట్రేలియాలో పిచ్‌లపై నితీశ్ ఉపయుక్తమైన బౌలర్ కాగలడు. అతను వికెట్ టు వికెట్ బౌలింగ్ చేస్తాడు. ఆల్‌రౌండర్ స్థానాన్ని తనతో భర్తీ చేస్తే బాగుంటుంది. పేసర్ల భారాన్ని తగ్గించే ఆల్‌రౌండర్ ఉండాలని ప్రతి జట్టూ కోరుకుంటుంది'' అని మోర్నీ చెప్పాడు. వేలి గాయంతో తొలి టెస్టుకు అనుమానంగా మారిన గిల్ గురించి మోర్నీ స్పందిస్తూ... ''అతను రోజు రోజుకూ మెరుగుపడుతున్నాడు. ప్రాక్టీస్ మ్యాచ్‌లో వేలికి గట్టి గాయమే అయింది. తొలి టెస్టు మొదలయ్యే రోజు ఉదయమే తనపై తుది నిర్ణయం తీసుకోగలం'' అని అన్నాడు. తొలి టెస్టుకు కెప్టెన్‌గా వ్యవహరించనున్న జస్ప్రీత్ బుమ్రా బౌలింగ్‌లో జట్టును ముందుండి నడిపించగలడని మోర్నీ విశ్వాసం వ్యక్తం చేశాడు. ''బుమ్రా గతంలో ఎంతో విజయవంతమయ్యాడు. బంతి చేతిలో ఉంటే అతను జట్టును ముందుండి నడిపిస్తాడు. మిగతా వాళ్లు అతణ్ని అనుసరిస్తారు'' అని మోర్నీ చెప్పాడు.

చైనా మాస్టర్స్.. క్వార్టర్ ఫైనల్స్‌కు లక్ష్యసేన్.. నిరాశపర్చిన సింధు

చైనా మాస్టర్స్ ప్రపంచ టూర్ సూపర్ 750 టోర్నీలో భారత స్టార్ షట్లర్ లక్ష్యసేన్ క్వార్టర్ ఫైనల్స్‌కు చేరాడు. మరో స్టార్ షట్లర్ పి.వి.సింధు ప్రిక్వార్టర్స్‌లోనే ఓడి టోర్నీ నుంచి నిష్క్రమించింది. పురుషుల డబుల్స్‌లో డిఫెండింగ్ ఛాంపియన్ సాత్విక్, చిరాగ్‌శెట్టి జంట కూడా క్వార్టర్స్‌కు చేరింది. పురుషుల సింగిల్స్‌లో రెండో రౌండ్ మ్యాచ్‌లో లక్ష్యసేన్ 21 6, 2118తో రాస్మస్ జెమ్‌కే (డెన్మార్క్)పై విజయం సాధించాడు. వరుసగా గేమ్‌ల్లో ప్రత్యర్థిని చిత్తు చేసి 46 నిమిషాల్లోనే మ్యాచ్‌ని ముగించాడు. మహిళల సింగిల్స్ ప్రిక్వార్టర్స్‌లో ప్రపంచ 19వ ర్యాంకర్ అయిన పి.వి.సింధు నిరాశపర్చింది. గంట తొమ్మిది నిమిషాలపాటు జరిగిన ఈ మ్యాచ్‌లో సింధు 16 21, 2117 2123తో యో జియా మిన్ (సింగపూర్) చేతిలో ఓటమి చవిచూసింది.

పురుషుల డబుల్స్ డిఫెండింగ్ ఛాంపియన్స్ సాత్విక్ సాయిరాజ్, చిరాగ్‌శెట్టి ద్వయం 2119,2115 తేడాతో రాస్మస్ క్జెర్, ఫ్రెడరిక్ సోగార్డ్ (డెన్మార్క్)పై విజయం సాధించి క్వార్టర్ ఫైనల్‌కు చేరుకుంది. మహిళల డబుల్స్‌లో గాయత్రి గోపీచంద్ ట్రీసా జాలీ జోడీ ప్రిక్వార్టర్స్‌లో ఓటమిపాలైంది. 1611, 1121తో చైనాకు చెందిన లియు షెంగ్ షు, టాన్ నింగ్ జంట చేతిలో ఓటమి చవిచూసింది. ఈ టోర్నీలో భారత యువ షట్లర్లు అనుపమ ఉపాధ్యాయ, మాళవిక బన్సోద్‌ల పోరాటం కూడా ముగిసింది. మహిళల సింగిల్స్‌లో అనుపమ 721, 1421తో నట్సుకి నిదైరా (జపాన్) చేతిలో ఓడిపోగా.. మాళవిక 921, 921తో ఎనిమిదో సీడ్, సుపానిడా (థాయ్‌లాండ్) చేతిలో పరాజయం పాలైంది.

ఈ కాఫీ చాలా కాస్టీ గురూ!

మనిషి జీవితంలో కాఫీ, టీలు ఓ భాగమైపోయాయి. ఉదయం లేచాక ఓ కప్పు టీ లేదా కాఫీ కడుపులో పడకపోతే పని చేయలేం. అలా ప్రతి ఒక్కరి మార్నింగ్ ఓ చక్కటి కాఫీతోనో టీతోనో మొదలవుతుంది. ఇక పొద్దున సాయంత్రం వేడి వేడి కాఫీ తాగకపోతే కొంతమందికి అసలు మైండ్ పని చేయదు. రోజులో ఒక్కసారైనా కాఫీ తాగేవారు చాలా మంది ఉంటారు. వివిధ పద్ధతుల ద్వారా కాఫీ బీన్స్ తయారు చేస్తుంటారు. కాఫీ తయారీలో ఉపయోగించే కాఫీ బీన్స్ ను ప్రత్యేకమైన ప్రాంతాల్లోనూ పెంచుతుంటారు. అత్యంత క్లాస్టీ కాఫీలు కూడా లభ్యమవుతుంటాయి. రుచి, సువాసనతో ఇవి ప్రత్యేక కాఫీలుగా పేరొందాయి. ఈ రోజు అంతర్జాతీయ కాఫీ దినోత్సవం సందర్భంగా ఆ ఖరైదన కాఫీలేంటో మీరు కూడా ఓ లుక్కేయండి...

మొదటిసారిగా 2015లో అంతర్జాతీయ కాఫీ దినోత్సవాన్ని జరుపుకున్నారు. అంతర్జాతీయ కాఫీ సంస్థ 2014లో కాఫీ ప్రియులందరికీ ఆ రోజును అంకితం చేయాలని నిర్ణయించుకుంది. మొదటి అధికారిక కాఫీ డే 2015లో మిలన్‌లో ప్రారంభించబడింది. వివిధ దేశాలు తమ సొంత జాతీయ కాఫీ రోజులను వేర్వేరు తేదీల్లో జరుపుకుంటాయి. కానీ ఎక్కువ దేశాలు మాత్రం ఈ రోజునే కాఫీ దినోత్సవంగా జరుపుకుంటాయి.

కోపి లువాక్ : ప్రపంచ అత్యంత ఖరీదైన కాఫీల్లో ఒకటి. సివెట్ పిల్లుల పేడ నుంచి సేకరిస్తారు. కాఫీ బీన్స్ మేతగా వేయడం వల్ల జీర్ణ వ్యవస్థలో బీన్స్ యొక్క చేదు గుణం తొలగిపోతుందంటారు. ఇండోనేషియ ద్వీపాలైన జావా, బాలీ, సులవేసిలలో ఉత్పత్తి అవుతుంది. దీని ధర ఒక పౌండ్ (453 గ్రాములు) $100 డాలర్ల నుంచి $600 డాలర్లు (రూ.7 వేల నుంచి రూ.50 వేలు) వరకూ ఉంటుంది.

బ్లాక్ ఐవోరీ కాఫీ : ఉత్తర థాయిలాండ్ లోని అరబికా కాఫీ గింజలను ఏనుగులకు తినిపిస్తారు. తర్వాత వాటి పేడ నుంచి వీటిని సేకరిస్తారు. ఈ బ్రాండ్ ఉత్తర థాయ్ ల్యాండ్ లో మాత్రమే తయారు చేయబడుతుంది. దీని ధర కప్పు $50 డాలర్లు (రూ.3,560) వరకు ఉంటుంది.

ఎల్ ఇంజెర్టో : గ్వాటెమాలలోని హ్యూహ్యూటెనాంగోలో గల కొండ ప్రాంతంలో దీన్ని పండిస్తారు. పశ్చిమ పనామాలో గల బారు పర్వతంలోని హసిండాలా ఎస్మెరాల్డా పొలాల్లో పండిస్తుంటారు. దీని పౌండ్ దర $50 డాలర్లు ఉంటుంది.

ఎస్మెరాల్డా స్పెషల్ : పశ్చిమ పనామాలోని మౌంట్ బరూ, హకియెండా లా ఎస్మెరాల్డా పొలంలో దీన్ని పండిస్తుంటారు. పూలు, పండ్లు, తీపి వాసనకు ప్రసిద్ధి చెందింది. ప్రపంచ వ్యాప్తంగా ఈ కాఫీ గుర్తింపు పొందింది. కాఫీ గింజలను ఎన్నుకొని వేర్వేరు పద్ధతుల ద్వారా జాగ్రత్తగా ప్రాసెస్ చేస్తారు. పౌండ్ కు 350 డాలర్లు చొప్పున అమ్ముతుంటారు.

సెయింట్ హెలెనా కాఫీ : దక్షిణ అట్లాంటిక్ మహాసముద్రంలోని మారుమూల అగ్ని పర్వత ద్వీపమైన సెయింట్ హెలెనాలో పండిస్తుంటారు. ఈ కాఫీ సెయింట్ హెలెనాలోని ప్రత్యేకమైన ఆకుపచ్చ అరబికా బీన్స్ నుంచి తయారు చేయబడుతుంది. దీని పౌండ్ ధర 75 డాలర్లు (రూ.5,350) వరకూ ఉంటుంది.

మగాళ్లకు ఈ అలవాట్లుంటే 'అక్కడ' వీక్ అయిపోతారు!

డైలీ రొటీన్ సరిగ్గా లేకపోవడం, చెడు ఆహార పద్ధతులు వంటివి ప్రతి ఒక్కరిపై తీవ్ర ప్రభావం చూపిస్తాయి. దీంతో ఈ రోజుల్లో పురుషుల్లో స్టామినా తక్కువగా ఉండటం సర్వసాధారణంగా మారింది. చెడు జీవనశైలి కారణంగా ఎంతో మంది తీవ్ర ఆరోగ్య సమస్యల బారిన పడుతున్నారు. ఈ ప్రభావం ప్రతి ఒక్కరిపై పడుతుంది. పురుషులు, మహిళలు, పిల్లలు ఎవరైనా సరే, కొంచెం శారీరక శ్రమ చేసినా కూడా వారి అలసట వచ్చేస్తుంది. రోజంతా కూర్చొని ఉన్న కూడా వారికి నీరసంగానే అనిపిస్తుంది. ముఖ్యంగా కొన్ని అలవాట్లు ఉండే మగవారిలో లైంగిక శక్తి తగ్గిపోతుంది. మగవారిలో స్టామినా తగ్గడానికి వారి జీవనశైలే కారణమని అధ్యయనాలు చెబుతున్నాయి. పురుషులు అనేక రకాల మల్టీ విటమిన్లు, సప్లిమెంట్లను తీసుకున్నప్పటికీ బలహీనంగా అనిపిస్తూ ఉంటుంది. కొన్ని సాధారణ అలవాట్లు కూడా వారి లైంగిక జీవితాన్ని ఎంతో ప్రభావితం చేస్తాయి.

నిద్ర

కంటికి సరిపడినంత నిద్ర లేకపోవడం వల్ల క్రమంగా అనేక వ్యాధులు శరీరాన్ని చుట్టుముడతాయి. పురుషుల్లో స్టామినా తక్కువగా ఉండటానికి నిద్ర లేకపోవడం కూడా ఒక కారణం కావచ్చు. నేటి జీవితంలో చాలా మంది పురుషులు నిద్రను తగ్గించేస్తున్నారు. దీని వల్ల వారికి లైంగిక సమస్యలు వస్తాయి. కాబట్టి మీ బిజీ షెడ్యూల్ నుంచి నిద్రపోవడానికి సమయాన్ని కేటాయించండి. సుమారు ఏడెనిమిది గంటల నిద్ర పోయేలా జాగ్రత్త వహించండి.

డీహైడ్రేషన్

శరీరానికి తగినంత నీరు అందకపోతే డీహైడ్రేషన్ సమస్య వస్తుంది. శరీరంలో తగినంత నీరు లేకపోవడం వల్ల కూడా పురుషుల్లో స్టామినా తగ్గిపోతుంది. చాలా మంది పురుషులు రోజు సరైన మొత్తంలో నీరు తాగరు. దీని వల్ల వారి శరీరంలో నీరు లోపిస్తుంది. ఇది వారి స్టామినాను కూడా ప్రభావితం చేస్తుంది. కాబట్టి డీహైడ్రేషన్ కు గురికాకుండా ఉండాలంటే తగినంత నీరు త్రాగాలి.

కెఫిన్

కెఫిన్ తీసుకోవడం వల్ల కూడా పురుషుల్లో లైంగిక స్టామినా ప్రభావితం చేస్తుంది. రోజంతా ఆఫీసులో కూర్చునే పనికి వెళ్లే పురుషులు రోజులో అనేక కప్పుల టీ లేదా కాఫీ తాగుతారు. దీంతో, శరీరానికి తక్షణ శక్తి లభిస్తుంది. కానీ ఇది వారి స్టామినాను ప్రభావితం చేస్తుంది. కాబట్టి కెఫిన్ తక్కువగా తీసుకోవడానికి ప్రయత్నించండి. వీటికి బదులుగా తాజా పండ్ల రసాలు, నిమ్మరసం వంటి వాటిని ప్రయత్నించవచ్చు.

మద్యం

చాలా మంది పురుషులకు మద్యం తాగే అలవాటు ఉంటుంది. ఈ అలవాటు వారి స్టామినాను కూడా ప్రభావితం చేస్తుంది. ఆల్కహాల్ సేవించడం వల్ల శరీర స్టామినా దెబ్బతినడమే కాకుండా అనేక ఇతర వ్యాధులు చుట్టుముడతాయి. ఆల్కహాల్ కూడా కాలేయంపై చాలా చెడు ప్రభావాన్ని చూపుతుంది. అటువంటి పరిస్థితిలో, ఆల్కహాల్ తీసుకునే పరిమాణాన్ని తగ్గించాలి. ఈ అలవాటు మెల్లగా మానేయాలి.

మగవారిలో లైంగిక శక్తి తక్కువగా ఉండటానికి శారీరక శ్రమ లేకపోవడం కూడా ఒక కారణం కావచ్చు. రోజులో ఎక్కువ భాగం ఆఫీసులో కూర్చొని, సాయంత్రం అలసిపోయి తిరిగి వచ్చేసరికి వ్యాయామం చేయాలని అనిపించదు. దీని వల్ల వారిలో లైంగిక శక్తి, స్టామినా తగ్గిపోతుంది. కాబట్టి మీ శరీరానికి కొంత సమయం కేటాయించడానికి ప్రయత్నించండి. ఇందులో యోగా, వర్కౌట్స్ దా మీకు ఇష్టమైన అవుట్ డోర్ గేమ్స్ ఆడొచ్చు.

జుట్టు ఊడిపోతుందా? కారణం ఇదే!

మనం ఆరోగ్యంగా ఉండాలంటే మంచి పౌష్టికాహారాన్ని తినాలి. మనమే కాదు మన జుట్టు ఆరోగ్యంగా ఉండాలన్నా కూడా మనం తీసుకునే ఆహారం విషయంలో జాగ్రత్తలు తీసుకోవాలి. విపరీతంగా ఒత్తిడితో ఉన్నవారు, సరైన పోషకాహారం తీసుకోని వారు జుట్టు రాలిపోయే సమస్యను సహజంగా ఎదుర్కొంటూ ఉంటారు.

ముఖ్య కారణాలు ఇవే..

ఎక్కువగా జుట్టు రాలిపోతుందని రకరకాల నూనెలు తెచ్చి జుట్టు ఊడకుండా ఉండేందుకు నానా పాట్లు పడతారు. అయితే కొన్ని రకాల ఆహారాలు తీసుకుంటే జుట్టు ఊడిపోతుందని వైద్యులు చెబుతున్నారు. జుట్టు ఊడకుండా ఉండాలంటే పౌష్టిక ఆహారం తీసుకోవడం ఎంత అవసరమో, అదే విధంగా కొన్ని రకాల ఆహారాలు తీసుకోకుండా ఉండడం అంతే అవసరమని చెబుతున్నారు వైద్యులు.

ఇవి తింటే అంతే సంగతి..

చాలామంది తెలియక తినే ఈ ఆహారాలు జుట్టును ఊడిపోయేలా చేస్తున్నాయని నిపుణులు చెబుతున్నారు. ఏది పడితే అది తింటే జుట్టు ఊడిపోతుందని హెచ్చరిస్తున్నారు. ముఖ్యంగా కేకులు, పాస్తా, పిజ్జాలలో ఉండే రిఫైన్డ్ కార్బోహైడ్రేట్స్ తో జుట్టు వేగంగా రాలిపోతుందని చెబుతున్నారు. అంతేకాదు బాదంపప్పు వంటి డ్రై ఫ్రూట్స్ ని ఎక్కువగా తింటే కూడా వాటిలో ఉండే సెలీనియం కారణంగా కూడా జుట్టు ఎక్కువగా రాలిపోతుందంటున్నారు.

మందుతో ప్రమాదమే...

డ్రై ఫ్రూట్స్ ను కూడా తగిన మోతాదులోనే తీసుకోవాలని నిపుణులు సూచిస్తున్నారు. చాలామంది లిక్కర్ తాగుతూ ఉంటారు లిక్కర్ సేవించడం కూడా జుట్టు రాలిపోవడానికి జుట్టు సమస్యలకు కారణం అవుతుందని వారికి తెలియదు. మద్యపానం చేసేవారిలో జుట్టు డీహైడ్రేట్ అవుతుంది. జుట్టు డీహైడ్రేట్ అయిపోతే అది వేగంగా రాలిపోతుంది. అంతేకాదు షుగర్ ఎక్కువగా తీసుకునే వారిలోనూ జుట్టు రాలిపోయే సమస్య ఎక్కువగా ఉంటుందని చెబుతున్నారు.

ప్రోటీన్ డైట్ ఎఫెక్ట్..

చాలామంది డోనట్స్, కెచప్ వంటి వాటిని విపరీతంగా తీసుకుంటూ ఉంటారు. వీటిల్లో ఉండే షుగర్ కారణంగా బ్లడ్ సర్కులేషన్ తగ్గిపోతుంది. న్యూట్రియంట్స్ జుట్టు వరకు వెళ్ళవు. ఫలితంగా జుట్టు రాలిపోతుంది. ఇక శరీరానికి ప్రోటీన్ చాలా అవసరం. కొంతమంది లో ప్రోటీన్ డైట్ ను తీసుకుంటూ ఉంటారు. అలాంటి వారిలో కూడా జుట్టు రాలిపోయే ప్రమాదం ఎక్కువగా ఉంటుంది.

కూల్ డ్రింక్స్ తోనూ సమస్యలే...

ఇక చాలామంది కూల్ డ్రింక్స్ ను తరచూ తాగుతూ ఉంటారు. కూల్ డ్రింక్స్ మాత్రమే కాదు ఇతర కార్బోనేటెడ్ డ్రింక్స్ ను కూడా తాగుతారు. ఇలా తాగటం కూడా జుట్టు ఊడిపోవడానికి ఒక కారణంగా చెబుతున్నారు. అందుకే మనం తీసుకునే ఆహారంలో వీటిని తీసుకోకుండా ఉండేలా చూసుకోవాలని, అప్పుడే మన జుట్టు ఆరోగ్యంగా ఉంటుందని చెబుతున్నారు.

షారుక్ ఖాన్, చిరంజీవికి నయనతార కృతజ్ఞతలు

ఇటీవల 'నయనతార: బియాండ్ ది ఫెయిరీ టేల్' అనే డాక్యుమెంటరీతో పలకరించారు నటి నయనతార. తాజాగా తన 20 ఏళ్ల కెరీర్‌లో అండగా నిలిచిన వారికి ధన్యవాదాలు చెబుతూ పోస్ట్ పెట్టారు. బాలీవుడ్‌లో షారుక్, టాలీవుడ్‌లో చిరంజీవి, రామ్‌చరణ్‌లకు కృతజ్ఞతలు చెప్పారు. తన డాక్యుమెంటరీ కోసం వీరిని సంప్రదించినప్పుడు ఎలాంటి అభ్యంతరాలు వ్యక్తం చేయలేదన్నారు. 'నేను పని చేసిన ప్రతి చిత్రానికి నా జీవితంలో ఓ ప్రత్యేక స్థానం ఉంది. సినీ ప్రయాణం లెక్కలేనన్ని ఆనందకరమైన క్షణాలను అందించింది. ఇందులో చాలా సినిమాలు నా మనసుకు దగ్గరయ్యాయి. ఆ జ్ఞాపకాలను, సన్నివేశాలను మా డాక్యుమెంటరీలో చేర్చాలని నిర్మాతలను సంప్రదించినప్పుడు వారు ఎటువంటి అభ్యంతరాలు తెలపలేదు. వారందరికీ నా హృదయపూర్వక ధన్యవాదాలు. వీరంతా నాకు అత్యంత విలువైన క్షణాలను అందించారు. వీరందరిపై నాకెంతో గౌరవం ఉంది. నా ప్రయాణం ఇలానే కొనసాగుతుంది' అంటూ తనకు సహకరించిన వారికి థ్యాంక్స్ చెప్పారు. ఇక నయనతార పేర్కొన్న దర్శక నిర్మాతల్లో షారుక్ ఖాన్, గౌరీ ఖాన్, చిరంజీవి రామ్ చరణ్‌లతో పాటు పలువురు తెలుగు, మలయాళ, తమిళ చిత్ర పరిశ్రమలకు చెందిన ప్రముఖులు ఉన్నారు.

'పుష్ప 2' శ్రీలీల 'కిస్సిక్'.. సాంగ్ రిలీజ్ ఎప్పుడంటే?

అల్లు అర్జున్ కథానాయకుడిగా సుకుమార్ దర్శకత్వంలో రూపొందుతున్న యాక్షన్ థ్రిల్లర్ 'పుష్ప 2: ది రూల్'. రష్మిక కథానాయిక. మైత్రీ మూవీ మేకర్స్ పతాకంపై నవీన్ యెర్నేని, వై.రవిశంకర్ సంయుక్తంగా నిర్మిస్తున్నారు. డిసెంబరు 5న ఈ చిత్రం విడుదల కానుంది. ఇందులోని ఓ ప్రత్యేక గీతంలో కథానాయిక శ్రీలీల ఆడిపాడుతున్న సంగతి తెలిసిందే. 'కిస్సిక్' అంటూ సాగే ఈ డ్యాన్స్ ఐటమ్‌ను నవంబరు 24న రాత్రి 7.02 గంటలకు విడుదల చేయనున్నట్లు చిత్ర బృందం ప్రకటించింది. ఈ విషయాన్ని తెలియజేస్తూ చిత్ర బృందం సరికొత్త పోస్టర్‌ను పంచుకుంది.
ఇందులో అల్లు అర్జున్ కాలిపై శ్రీలీల ఏటవాలుగా పడుకొని ఉన్న స్టిల్ అలరిస్తోంది.

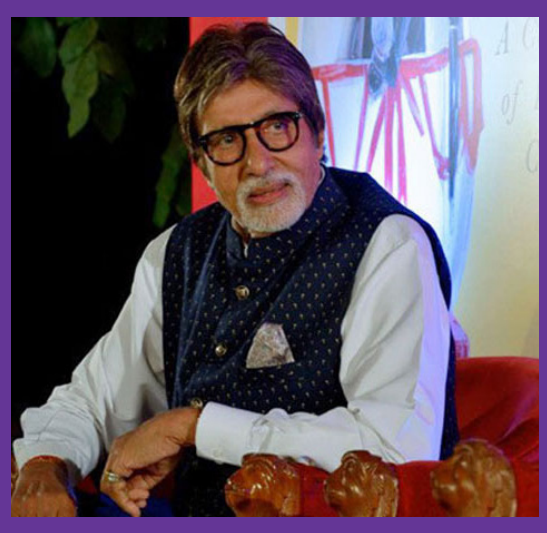

ఆ వార్తలు ఎలాంటి ఆధారాలు లేకుండా రాస్తుంటారు: అమితాబ్ బచ్చన్

నటుడు అభిషేక్ బచ్చన్ నటి ఐశ్వర్య రాయ్ దంపతులు విడాకులు తీసుకుంటున్నారంటూ గత కొంతకాలంగా వార్తలు వస్తోన్న విషయం తెలిసిందే. ఆయా కథనాలపై అగ్ర నటుడు అమితాబ్ బచ్చన్ తాజాగా స్పందించారు. తన కుటుంబం గురించి వస్తోన్న కథనాలను ఉద్దేశించి గురువారం ఆయన తన బ్లాగ్‌లో రాసుకొచ్చారు. అవన్నీ అసత్య ప్రచారాలు మాత్రమేనని పేర్కొన్నారు. "విభిన్నంగా ఉండటానికి, జీవితంలో దాని ఉనికిని విశ్వసించడానికి అపారమైన ధైర్యం, చిత్త శుద్ధి అవసరం. నా కుటుంబం గురించి నేను అరుదుగా మాట్లాడుతుంటా. ఎందుకంటే అది నా సామ్రాజ్యం. దాని గోపత్యను కాపాడాల్సిన బాధ్యత నాపై ఉంది. అసత్య ప్రచారాలు ఎప్పటికీ అలాగే ఉంటాయి. పూర్తి సమాచారం తెలుసుకోకుండా అవాస్తవాలను మాత్రమే ప్రచారం చేస్తుంటారు. ఏదైనా విషయం గురించి మాట్లాడేటప్పుడు దాని గురించి పూర్తిగా తెలుసుకోవాల్సి ఉంటుంది. అది నిజమైన వృత్తి ధర్మం. అందరి దృష్టిని ఆకర్షించడం కోసం వారు చేసే ఈ పనిని నేను సవాలు చేయాలనుకోవడం లేదు.

ఎన్ని సవాళ్లు ఎదురైనా ఇది నాలో స్ఫూర్తి నింపుతుంటుంది: సమంత

సోషల్ మీడియాలో ఎప్పుడూ యాక్టివ్‌గా ఉంటారు నటి సమంత. తాజాగా సామ్ తనకు ఇష్టమైన పద్యాన్ని షేర్ చేశారు. జీవితంలో ఎన్ని సవాళ్లు ఎదురైనా ఈ పద్యం తనలో స్ఫూర్తినింపుతుందని పేర్కొన్నారు. "మిమ్మల్ని అందరూ నిందిస్తున్నప్పుడు.. మీరు తలెత్తుకొని నిలబడితే.. పురుషులందరూ మిమ్మల్ని అవమానించినప్పుడు, మిమ్మల్ని మీరు నమ్మితే.." అంటూ సాగే పద్యాన్ని సమంత షేర్ చేశారు. దీన్ని మీ అందరితో పంచుకోవాలని ఉందని క్యాప్షన్ పెట్టారు.

"విజయాలన్నింటినీ పక్కనపెట్టి ఒక్కసారి రిస్క్ చేసినప్పుడు.. అక్కడ ఓడిపోతే మళ్లీ కొత్తగా ప్రయాణాన్ని మొదలుపెట్టాలి. అంతేగానీ, ఆ ఓటమి గురించే ఆలోచిస్తూ కూర్చోకూడదు. మన హృదయాన్ని మరింత కఠినంగా మార్చుకుని సుదీర్ఘ ప్రయాణం కోసం ధైర్యంగా ముందుకు కదలాలి. మీ దగ్గర ఏమీ లేనప్పుడు సంకల్పం అనేదాన్ని గట్టిగా పట్టుకోండి.. అప్పుడు మనల్ని నిందించేవారికి సరైన సమాధానం చెప్పొచ్చు" అనే అర్థంలో ఉన్న పద్యాన్ని సమంత షేర్ చేశా

Printed, Published and Owned by Adula Thirupathi, Printed at Ramani Web Offset Printers, H.No 882/11/1, Auto Nagar, Bommakal Road, Village, mdl & Dist : Karimnagar 505001, Telangana State, Published from 2523, Mudhiraj street, Vemulawada Town, mandal, Siricilla Dist, (Karimnagar Dist) 505302, Telangana State. Editor: Adula Thirupathi. Email: prajanaava@gmail.com. Phone No: 99484 33277. RNI NO: TELTEL/2023/87657