www.prajanaava.in

Telugu Daily

ప్రజానావ

ప్రతి అక్షరం జనం కోసం..

పేజీలు : 8 | వెల రూ.5.00

Published from: **Hyderabad, Karimnagar,** Circulated to : **Warangal, Khammam, Nalgonda, Mahabubnagar, Nizamabad**

హైదరాబాద్ | సంపుటి : 03 | సంచిక : 125 | శనివారం | 18 ఏప్రిల్, 2026

ప్రజానావ పాఠక మహాశయులకు విజ్ఞప్తి

తెలుగు రాష్ట్రాల్లో శరవేగంగా అభివృద్ధి చెందుతున్న ప్రజానావ దినపత్రికలో అతి తక్కువ ధరకే ప్రకటనలివ్వండి! వివరాలకు ఈ క్రింది ఫోన్ నెంబర్లను సంప్రదించగలరు.

C : 99484 33277 / 7288825681

మహిళా బిల్లుకు బ్రేక్

కేంద్రానికి భారీ షాక్

రాజ్యాంగంపై కుట్రను అడ్డుకున్నాం

- ఇది ముమ్మాటికీ మహిళా బిల్లు కాదు
- మహిళా రిజర్వేషన్ చట్టాన్ని తెస్తే మద్దతిస్తాం
- లోక్‌సభ ప్రతిపక్ష నేత రాహుల్ గాంధీ

3

- 131వ రాజ్యాంగ సవరణ బిల్లుకు దక్కని ఆమోదం
- అనుకూలంగా 278.. వ్యతిరేకంగా 211 ఓట్లు
- రాజ్యాంగ సవరణకు అవసరమైన మద్దతు కరవు
- ఐక్యతను చాటుకున్న విపక్ష ఇండి కూటమి
- మోడీ పిలుపు నిష్ఫలం

మహిళా రిజర్వేషన్‌కు సంబంధించి రాజ్యాంగ సవరణ బిల్లు వీగిపోయింది. కేంద్రం ప్రతిష్ఠాత్మకంగా తీసుకొచ్చిన 131వ రాజ్యాంగ సవరణ బిల్లు లోక్‌సభలో వీగిపోయింది. లోక్‌సభలో సుదర్ఘ చర్చ అనంతరం బిల్లుపై జరిగిన ఓటింగ్‌లో మొడొంతుల మెజార్టీని సాధించలేక పోయింది. ఈ బిల్లుతో ముడిపడిన మూడు బిల్లులపై సుదీర్ఘ చర్చ అనంతరం శుక్రవారం సాయంత్రం ఓటింగ్ జరిగింది. 131వ రాజ్యాంగ సవరణ, డీలిమిటేషన్, కేంద్ర పాలిత ప్రాంతాల చట్ట సవరణ బిల్లులపై ఈ ఓటింగ్ జరిగింది.

వివరాలు 3వ పేజీలో

కాళేశ్వరంపై ఎలాంటి దురుద్దేశం లేదు

- నేషనల్ డ్యామ్ సేఫ్టీ అథారిటీ చైర్మన్ జైన్‌తో చర్చించాం
- వానాకాలం లోగానే సాయిల్ టెస్టింగ్ పూర్తి
- 20న సీఎం రేవంత్ మేడిగడ్డను పరిశీలిస్తారు
- మంత్రి ఉత్తమ్ కుమార్

2

కాళేశ్వరం ప్రాజెక్ట్ పునరుద్ధరణ

బ్యారేజీల పునరుద్ధరణకు కమిటీ ఏర్పాటు

2

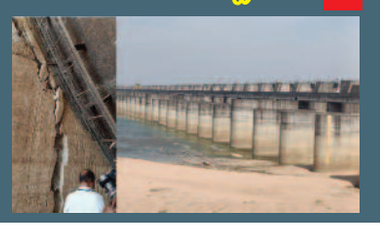

2

తేజస్వీ మాటల్లో తప్పేముంది

బీజేపీ వల్లే తెలంగాణ సిద్ధించింది

పొన్నం వ్యాఖ్యలపై బండి మండిపాటు

రాహుల్ గాంధీ

ద్వంద్వ పౌరసత్వం

బ్రిటన్ పౌరసత్వం ఉన్నట్లు ఆరోపణలు విచారణకు ఆదేశించిన అలహాబాద్ హైకోర్టు

.. వివరాలు 2లో

జాతీయ విపత్తును నివారించాం

రాహుల్, ఖర్గే నేతృత్వంలో ఐక్యత చాటాం..

ఇవాళ దేశ చరిత్రలో సువర్ణదినం

మహిళా బిల్లు పతనంపై 'ఎక్స్' వేదికగా సీఎం రేవంత్ రెడ్డి హర్షం..

3

30లక్షలకు పైగా ధాన్యం సేకరణ చేపట్టండి

కేంద్రమంత్రి ప్రహ్లాద్ జోషికి సీఎం రేవంత్ వినతి

2

ఆర్టిజన్ల సమ్మె విరమణ!

డిప్యూటీ సీఎం చొరవతో చర్చలకు గ్రీన్ సిగ్నల్

ఉన్నతాధికారులతో భేటీకి ఆదేశం

సమస్యల పరిష్కారానికి ప్రభుత్వం సానుకూలం

సీఎండీతో ఆర్టిజన్ల జేఏసీ చర్చలు

ప్రజలను అప్పుడు

ఎందుకు కలువలేదు

ఇప్పుడే పాదయాత్ర చేయాలని ఎందుకనో

కేటీఆర్‌పై విమర్శలు గుప్పించిన కవిత

ప్రజాసమస్యలు పరిష్కరించే వరకు ప్రభుత్వాన్ని నిదీస్తాం

జాగృతి అధ్యక్షురాలు కల్వకుంట్ల కవిత

.. వివరాలు 2లో

శాస్త్రిపురం ఫ్లైఓవర్ ప్రారంభం

ప్రారంభించిన మంత్రి దుద్దిళ్ల శ్రీధర్ బాబు

2

విమానాశ్రయ పరిధిలో నాయిస్ జోన్ ఎత్తివేత

నిబంధనలు సడలించిన ప్రభుత్వం

రియల్ రంగానికి జీఓ 168 ఊతం

2

రేవంత్‌ది ఓవైసీ ఫార్ములా

మండిపడ్డ కిషన్ రెడ్డి

.. వివరాలు 3లో

విద్యుత్ ఆర్టిజన్ల సమ్మె విరమణ!

డిప్యూటీ సీఎం చొరవతో చర్చలకు గ్రీన్ సిగ్నల్..

సమస్యల పరిష్కారానికి ప్రభుత్వం సానుకూలం..

హైదరాబాద్, ఏప్రిల్ 17: ట్రాన్స్కో సీఎండితో మా సమస్యలపై చర్చించేందుకు డిప్యూటీ సీఎం ఆదేశించిన నేపథ్యంలో వెంటనే సమ్మె విరమించాలని నిర్ణయించినట్టు ఆర్టిజన్ల జేఏసీ చైర్మన్ సతీష్ రెడ్డి ప్రకటించారు. శుక్రవారం ఉదయం హైదరాబాదులోని ప్రజాభవన్‌లో ఆర్టిజన్ల జేఏసీ నాయకులు డిప్యూటీ సీఎంతో సమావేశమయ్యారు. తమ సమస్యల పట్ల సానుకూలంగా స్పందించి ఉన్నతాధికారులతో చర్చలకు అనుమతించిన డిప్యూటీ సీఎంకు మనస్ఫూర్తిగా కృతజ్ఞతలు తెలియజేస్తున్నట్టు ఆర్టిజన్ల జేఏసీ కన్వీనర్ సాయిలు ప్రకటించారు. ఉద్యోగులు ప్రజలను మెప్పించే పనులు చేయాలి, సమ్మెపై బ్యాన్ ఉన్నదని తెలిసి, వేసవిలో విద్యుత్తు డిమాండ్ పీక్ స్థాయిలో ఉంటుంది ఈ సమయంలో అకస్మాత్తుగా సమ్మెకు వెళ్లడం సరైనది కాదని డిప్యూటీ సీఎం తెలిపారు. చర్చల ద్వారానే సమస్యల పరిష్కారం జరుగుతుందని డిప్యూటీ సీఎం ఈ సందర్భంగా తెలిపారు. ఆర్టిజన్ల సమస్యలపై మానవీయ కోణంలో ప్రజా ప్రభుత్వం ఆలోచన చేస్తుందని తెలిపారు. విద్యుత్ సంఘాల నేతలు ఎప్పుడు వచ్చినా ప్రభుత్వం చర్చలు చేస్తుంది, వారి సమస్యలను పరిష్కరిస్తూ ముందుకు పోతుందని జేఏసీ నాయకులకు డిప్యూటీ సీఎం గుర్తు చేశారు. ఆర్థిక భారం లేకుండా మానవీయ కోణంలో పరిష్కరించగలిగే సమస్యలపై ఆర్టిజన్ల జేఏసీతో ట్రాన్స్కో సిఎండి చర్చలు జరుపుతారు సమస్యల పరిష్కారానికి కృషి చేస్తారని డిప్యూటీ సీఎం ఈ సందర్భంగా తెలిపారు. చర్చల్లో ట్రాన్స్కో సీఎండి కృష్ణ భాస్కర్, ఎమ్మెల్సీ అద్దంకి దయాకర్, ఆర్టిజన్ల కో చైర్మన్లు చంద్రారెడ్డి, శ్రీధర్ గౌడ్, చందర్ సింగ్ ఠాకూర్, వైస్ చైర్మన్ సంతోష్, కోశాధికారి ప్రశాంత్ తదితరులు పాల్గొన్నారు.

కాళేశ్వరం ప్రాజెక్ట్ పునరుద్ధరణ

బ్యారేజీల పునరుద్ధరణకు కమిటీ ఏర్పాటు

హైదరాబాద్, ఏప్రిల్ 17: కాళేశ్వరం ప్రాజెక్ట్ రిపేర్‌పై తెలంగాణ ప్రభుత్వం కీలక నిర్ణయం తీసుకుంది. మేడిగడ్డ, సుందిళ్ల, అన్నారం బ్యారేజీల పునరుద్ధరణకు కమిటీ ఏర్పాటు చేస్తూ ప్రభుత్వం ఉత్తర్వులు జారీ చేసింది. ఈ మేరకు అనీ. పరిచిత్ మెహ్రా ఆధ్వర్యంలో కమిటీ ఏర్పాటు చేసింది. ఇంజినీర్లు, నిపుణులతో ప్రత్యేక బృందాన్ని ఏర్పాటు చేసింది. మూడు బ్యారేజీల మరమ్మతులకు సమన్వయ కమిటీ ఏర్పాటు చేసింది. కాళేశ్వరం ప్రాజెక్ట్ రిపేర్ పనులు వేగవంతం చేసేందుకు ప్రభుత్వం ఆదేశాలు జారీ చేసింది. రుతుపవనాలకు ముందే జియో టెక్నికల్ పరిశీలనలు పూర్తి చేయాలని తెలంగాణ సర్కార్ సూచించింది. మే 30వ తేదీలోగా పరిశీలనలు పూర్తిచేయాలని డెడ్‌లైన్ విధించింది. రోజువారీ పురోగతి నివేదికలు సమర్పించాలని ఆదేశాలు జారీ చేసింది. ప్రతిరోజూ సాయంత్రం 5 గంటలకు రిపోర్ట్ ఇవ్వాలని ఆదేశించింది. సీడబ్ల్యూసీ ఎన్డీఎస్ఏ అనుమతులతో పనులు, డిజైనింగ్ పునరుద్ధరణ పనులకు ప్రాధాన్యం ఇవ్వాలని నిర్ణయించింది. రోజువారీ యాక్షన్ ప్లాన్‌తో పనులు చేపట్టాలని తెలంగాణ ప్రభుత్వం సంబంధిత అధికారులను ఆదేశించింది.

శాస్త్రిపురం ఫ్లైఓవర్ ప్రారంభం

ప్రారంభించిన మంత్రి శ్రీధర్ బాబు

హైదరాబాద్, ఏప్రిల్ 17: హైదరాబాద్ నగర అభివృద్ధిలో కీలక అడుగుపడింది. నగరంలో మరో ఆర్‌వోబీ ప్రజలకు అందుబాటులోకి వచ్చింది. శుక్రవారం శాస్త్రిపురం రైల్వే ఓవర్ బ్రిడ్జ్‌ను మంత్రి శ్రీధర్ బాబు ప్రారంభించారు. ఈ ఫ్లై ఓవర్ నిర్మాణానికి జీహెచ్ఎంసీ 71 కోట్ల రూపాయలు ఖర్చు చేసింది. సుమారు 490 మీటర్ల పొడవుతో, నాలుగు లైన్లలో ఫ్లై ఓవర్ జీహెచ్ఎంసీ నిర్మించింది. జీహెచ్ఎంసీ, సౌత్ సెంట్రల్ రైల్వేల సమన్వయంతో ఈ ప్రాజెక్ట్‌ను చేపట్టారు. శాస్త్రిపురం ఫ్లై ఓవర్ అందుబాటులోకి రావడంతో మైలార్ దేవ్‌పల్లి నుంచి ఫలక్‌నుమా మార్గంలో ప్రయాణం సులభతరం అయింది. ఉద్దమ్‌గడ్డ రైల్వే లెవల్ క్రాసింగ్ వద్ద ఏర్పడే ట్రాఫిక్ జామ్‌కు చెక్ పడనుంది. ప్రయాణ సమయం కూడా చాలా వరకు తగ్గనుంది. ఈ÷÷-లఓల్గ÷వర్ ద్వారా మైలార్‌దేవ్‌పల్లి, వట్టెపల్లి, ఫలక్‌నుమా, ఆర్టీసీ బస్ డిపో ప్రాంతాల మధ్య కనెక్టివిటీ మెరుగుపడింది.

విమానాశ్రయ పరిధిలో నాయిస్ జోన్ ఎత్తివేత

నిబంధనలు సడలించిన తెలంగాణ ప్రభుత్వం

రియల్ రంగానికి ఊతమివ్వనున్న జీఓ 168

హైదరాబాద్, ఏప్రిల్ 17: విమానాశ్రయాల పరిసర ప్రాంతాల్లో భవన నిర్మాణాలపై అమల్లో ఉన్న నాయిస్ జోన్ ఆంక్షలను సడలిస్తూ రాష్ట్ర ప్రభుత్వం కీలక నిర్ణయం తీసుకుంది. తెలంగాణ బిల్డింగ్ రూల్స్-2012లో మార్పులు చేస్తూ జీఓఎంఎస్ నంబర్ 168 ద్వారా కొత్త మార్గదర్శకాలను విడుదల చేసింది. విమానాల రాకపోకల వల్ల ఏర్పడే శబ్ద కాలుష్యాన్ని దృష్టిలో ఉంచుకుని గతంలో కఠిన నిబంధనలు అమల్లో ఉండేవి. అయితే పట్టణాభివృద్ధి వేగం, ప్రజల అవసరాలను పరిగణలోకి తీసుకుని ప్రభుత్వం ఈ నియమాలలో సవరణలు చేసింది. ముఖ్యంగా రాజీవ్‌గాంధీ ఇంటర్నేషనల్ఎయిర్‌పోర్టు పరిసర ప్రాంతాల్లో నిర్మాణాలపై ఉన్న పరిమితులను కొంతవరకు తొలగించింది. కొత్త మార్గదర్శకాల ప్రకారం, నాయిస్ జోన్ పరిధిలో భవనాల ఎత్తు, నిర్మాణ రకాలకు సంబంధించిన కొన్ని ఆంక్షలను సడలించారు. అయితే నివాసితులకు ఇబ్బంది కలగకుండా ధ్వని నిరోధక ప్రమాణాలను పాటించడం తప్పనిసరిగా ఉండనుంది. ఈ నిర్ణయం వల్ల శంషాబాద్, పరిసర ప్రాంతాల్లో రియల్ ఎస్టేట్ రంగానికి గణనీయమైన ఊతం లభించనుందని నిపుణులు భావిస్తున్నారు. భూముల విలువలు పెరగడంతో పాటు, కొత్త వెంచర్లు, బహుళ అంతస్తుల భవనాల నిర్మాణానికి మార్గం సుగమం కానుంది. అదేవిధంగా నిర్మాణ అనుమతుల ప్రక్రియలో స్పష్టత పెరగడంతో మున్సిపల్ అధికారుల వద్ద ప్లాన్ అప్రూవల్స్ త్వరగా లభించే అవకాశముంది. గతంలో నాయిస్ జోన్ కారణంగా ఎదురైన సాంకేతిక ఇబ్బందులు తాజా సవరణలతో తగ్గనున్నాయి. పట్టణీకరణ వేగంగా జరుగుతున్న నేపథ్యంలో, అభివృద్ధి మరియు భద్రత మధ్య సమతౌల్యం సాధించేందుకు ఈ నిర్ణయం తీసుకున్నట్లు ప్రభుత్వం తెలిపింది. భవన యజమానులు, డెవలపర్లు కొత్త నిబంధనలకు అనుగుణంగా తమ ప్రణాళికలను రూపొందించుకోవాలని అధికారులు సూచించారు.

30లక్షలకు పైగా ధాన్యం సేకరణ చేపట్టండి

కేంద్రమంత్రి ప్రహ్లాద్ జోషికి సీఎం రేవంత్ వినతి

న్యూఢిల్లీ, ఏప్రిల్ 17: 2025-26 వానాకాలం, యాసంగి సీజన్లకు సంబంధించి 30 లక్షల మెట్రిక్ టన్నుల పార్ బాయిల్డ్ ధ్యానం సేకరించాలని కేంద్రమంత్రికి సిఎం రేవంత్, మంతంరి ఉత్తమ్ విజ్ఞప్తి చేశారు. అలాగే యాసంగి పంట 90 లక్షల మెట్రిక్ టన్నులు వస్తుందని కేంద్రమంత్రి ప్రహ్లాద్ జోషికి సీఎం రేవంత్ వివరించారు. ఈ ధాన్యం మొత్తం కొనుగోలు చేసి తెలంగాణ రైతాంగానికి అండగా నిలవాలని కోరారు. కేంద్ర పౌరసరఫరాల శాఖ మంత్రి ప్రహ్లాద్ జోషితో తెలంగాణ సీఎం రేవంత్ రెడ్డి, మంత్రి ఉత్తమ్ కుమార్ రెడ్డి భేటీ అయ్యారు. కేంద్ర పౌరసరఫరాల శాఖ నుంచి రాష్ట్రానికి రావాల్సిన పెండింగ్ నిధులు, ఇతర అంశాలపై చర్చించారు. కేంద్ర మంత్రితో భేటీ అనంతరం మంత్రి ఉత్తమ్ కుమార్ రెడ్డి మాట్లాడుతూ..'దేశంలోనే అత్యధికంగా తెలంగాణలో వరిధాన్యం ఉత్పత్తి జరుగుతోంది. ఈ రబీ సీజన్‌లో 90 లక్షల మెట్రిక్ టన్నుల వరి ధాన్యం రైతుల నుంచి కొనుగోలు చేయబోతున్నాం. వరి ధాన్యం రైతుల నుంచి కొనుగోలు చేసిన 48 గంటల్లోనే మద్దతు ధర డబ్బులు వారి ఖాతాల్లో వేస్తున్నాం. ఈ రబీ సీజన్‌లో 30 లక్షల మెట్రిక్ టన్నుల బాయిల్డ్ రైస్ కేంద్ర ప్రభుత్వం ఎఫ్‌సీఐ ద్వారా తీసుకోవాలని కేంద్ర మంత్రికి విజ్ఞప్తి చేశాం. కేంద్రం నుంచి తెలంగాణకు రూ.1,400 కోట్లు రావాల్సి ఉంది. పదేళ్లుగా పెండింగ్‌లో ఉన్న ఆ నిధులను విడుదల చేయాలని కోరాం. కేంద్రం పోషకాహార పంపిణీ పథకాన్ని రద్దు చేసింది. ఇది సరైన విధానం కాదు' అని తెలిపారు. ఢిల్లీలో తెలంగాణ సీఎం రేవంత్ రెడ్డి పర్యటన బిజీబిజీగా సాగుతోంది. డీలిమిటేషన్‌పై హైబ్రిడ్ మోడల్‌కు మద్దతు కూడగట్టేందుకు ఆయన ముమ్మర ప్రయత్నాలు చేస్తున్నారు. ఈ మేరకు దక్షిణాది రాష్ట్రాల వాదనను జాతీయస్థాయిలో వినిపించేందుకు కృషి చేస్తున్నారు. ప్రోరేటాకు వ్యతిరేకంగా దక్షిణాది ముఖ్యమంత్రులను రేవంత్ సమన్వయం చేస్తున్నారు. అదే సమయంలో పలువురు కేంద్రమంత్రులను రేవంత్ రెడ్డి కలుస్తున్నారు. తెలంగాణకు రావాల్సిన నిధులు, పథకాలపై చర్చిస్తున్నారు.

కాళేశ్వరంపై ఎలాంటి దురుద్దేశం లేదు

- ఎన్డీఎస్ఏ చైర్మన్ జైన్‌తో చర్చించాం
- వానాకాలం లోగానే సాయిల్ టెస్టింగ్ పూర్తి
- 20న మేడిగడ్డను రేవంత్ పరిశీలిస్తారు
- నీటిపారుదల శాఖ మంత్రి ఉత్తమ్ కుమార్

న్యూఢిల్లీ, ఏప్రిల్ 17: కాళేశ్వరం ప్రాజెక్టుపై సీఎం రేవంత్‌రెడ్డికి, తమ ప్రభుత్వానికి ఎలాంటి దురుద్దేశం లేదని తెలంగాణ నీటిపారుదల శాఖ మంత్రి ఉత్తమ్ కుమార్ రెడ్డి స్పష్టం చేశారు. ఈనెల 20వ తేదీన సీఎం రేవంత్‌రెడ్డితో కలిసి మేడిగడ్డ బ్యారేజ్‌ను పరిశీలిస్తామని పేర్కొన్నారు. శుక్రవారం ఢిల్లీలో మంత్రి ఉత్తమ్ మీడియాతో మాట్లాడారు. నేషనల్ డ్యామ్ సేఫ్టీ అథారిటీ చైర్మన్ అనిల్ జైన్‌తో కాళేశ్వరం ప్రాజెక్టు, మేడిగడ్డ బ్యారేజ్ మరమ్మతులు, పునరుద్ధరణపై చర్చించామని తెలిపారు. గోదావరి వరదలు వచ్చేలోగా సాయిల్ టెస్టింగ్, డిజైన్లు పూర్తి చేయాలని లక్ష్యంగా పెట్టుకున్నామని మంత్రి ఉత్తమ్ కుమార్ రెడ్డి వివరించారు. కాళేశ్వరం ప్రాజెక్టు విషయంపై కేసీఆర్ హయాంలో చేసిన పొరపాటు తెలంగాణ ప్రజలకు తెలుసునని చెప్పుకొచ్చారు. బీఆర్ఎస్ హయాంలో కాళేశ్వరాన్ని నిర్మించారని, అది కూలిపోయిందని అన్నారు. కాళేశ్వరంపై దాదాపు రూ.97 వేల కోట్ల ప్రజాధనాన్ని ఖర్చు చేసి ఆ ప్రాజెక్టు నిర్మించారని తెలిపారు. కాళేశ్వరంపై ప్రతి ఏడాది రూ.10వేల కోట్ల వడ్డీ కడుతున్నామని తెలిపారు. ప్రజాధనం ఉపయోగించడంతోనే దాన్ని ఎలా రిపేర్ చేయాలో ఆలోచించి ముందుకు వెళ్తున్నామని స్పష్టం చేశారు. తెలంగాణ ప్రజలు అన్నీ విషయాలు గమనిస్తున్నారని అన్నారు. నేషనల్ డ్యామ్ సేఫ్టీ అథారిటీ మార్గదర్శకాలకు అనుగుణంగా ముందుకు వెళ్తున్నామని చెప్పుకొచ్చారు. మేడిగడ్డ డ్యామేజ్ సాయిల్ టెస్ట్, డిజైన్ల ఖర్చులను కాంట్రాక్ట్ సంస్థలే భరిస్తాయని మంత్రి ఉత్తమ్ కుమార్ రెడ్డి పేర్కొన్నారు.

పదేళ్లు అధికారంలో ప్రజలను ఎందుకు కలవలేదు

- ఇప్పుడే పాదయాత్ర చేయాలని ఎందుకనో
- కేటీఆర్‌పై విమర్శలు గుప్పించిన కవిత
- ప్రజాసమస్యలు పరిష్కరించే వరకు ప్రభుత్వాన్ని నిదీస్తాం
- జాగృతి అధ్యక్షురాలు కల్వకుంట్ల కవిత

హైదరాబాద్, ఏప్రిల్ 17: పదేళ్లు బీఆర్ఎస్ అధికారంలో ఉందని.. పాదయాత్ర చేస్తానని మాజీ మంత్రి కేటీఆర్ ఇప్పుడు ఎందుకు అంటున్నారని తెలంగాణ జాగృతి అధ్యక్షురాలు కల్వకుంట్ల కవిత ప్రశ్నించారు. పదేళ్లు అధికారంలో ఉండి ఆయన ఎందుకు ప్రజల్లోకి పోలేదని నిలదీశారు. ప్రజా సమస్యలను పరిష్కరించేది అధికార పార్టీనేనని.. అందుకే కాంగ్రెస్‌ను టార్గెట్ చేశానని కవిత తెలిపారు. ఆయా సమస్యల ఆధారంగా బీఆర్ఎస్‌పైన కూడా మాట్లాడుతానని అన్నారు. పరిగిలో రైతు దీక్షకు మద్దతు ఇచ్చేందుకు వెళ్తున్నానని చెప్పి.. హరీశ్‌రావు హౌస్ అరెస్ట్ అయ్యారని తెలిపారు. ఆ సమయంలో హరీశ్‌రావు ఫోన్ చేస్తే పోలీసులు ఆయన ఇంటికి వచ్చి హౌస్ అరెస్ట్ చేశారని విమర్శించారు. హరీశ్‌రావు పరిగిదాకా కూడా పోలేదని ఎద్దేవా చేశారు. తాము పరిగి వెళ్లి రైతులకు మద్దతుగా దీక్షలో పాల్గొన్నామని స్పష్టం చేశారు. పోలీసులు తమను అరెస్టు చేశారని.. రైతులకు మద్దతుగా తాము నిలిచామని తెలిపారు. ఖమ్మం జిల్లా వెలుగుమట్లలో ఏ విధంగానైతే పోరాటం చేశామో...అదే విధంగా పరిగిలో కూడా పోరాటం చేశానని వెల్లడించారు. భవిష్యత్తులో కూడా పోరాటం చేస్తానని కవిత పేర్కొన్నారు. తెలంగాణలో అన్నివర్గాలకు అధికారం రావాలన్నదే తన ధ్యేయమని వ్యాఖ్యానించారు. అందరికీ అధికారమని మాట్లాడుతారని.. దీనిని ఆచరణలోకి తీసుకురావాలని తాను ప్రారంభించాకే తనకు కష్టాలు వచ్చాయని పేర్కొన్నారు. తెలంగాణ జాగృతి పెట్టబోయే పార్టీకి మారోజు వీరన్న అనుచరులు, సీపీయూఎస్ఐ, దళిత బహుజన రాజ్యాధికార సంస్థ మద్దతు ఇచ్చారని తెలిపారు. శుక్రవారం జాగృతి కార్యాలయంలో కవితను పలువురు కలిశారు. ఆమెను కలిసిన వారిలో సీపీయూఎస్ఐ కేంద్ర కమిటీ కార్యదర్శి కోదండం, రాష్ట్ర కార్యదర్శి వెంకన్న, దళిత బహుజన రాజ్యాధికార కన్వీనర్ గుడిపల్లి రవన్న, మారోజు వీరన్న సహచరులు కిషన్ నాయక్ సహా పలువురు నాయకులు ఉన్నారు. ఈసమావేశంలో పలు కీలక అంశాలపై చర్చించారు. ఈ సందర్భంగా కవిత మాట్లాడారు. ప్రతి కష్టాన్ని పాఠంగా భావిస్తూ.. సామాజిక తెలంగాణ సాధించే వరకు పోరాటం చేస్తానని కవిత స్పష్టం చేశారు. సర్వోదయ తెలంగాణ తన లక్ష్యమని.. అందరి జీవితాల్లో వెలుగులు నిండాలని ఆకాంక్షించారు. మారోజు వీరన్న అనుచరుల మద్దతు ఎంతో శక్తిని ఇస్తుందని అన్నారు. తమతో మారోజు వీరన్న అనుచరులు కలవటమంటే ఇక తమను ఆపే శక్తే లేదని పేర్కొన్నారు. ఏదైనా శని ఉంటే.. అది తొలగిపోవడం కోసమే తాను వారణాసి వెళ్లి పూజలు చేశానని ప్రస్తావించారు. తాను పెట్టే పార్టీ సక్సెస్ కావాలని కోరుకున్నానని తెలిపారు. బీఆర్ఎస్‌కు చెందిన కొందరు మాజీ ఎమ్మెల్యేలు తనను కలిశారని.. పేర్లు మాత్రం తాను బయటకు చెప్పనని అన్నారు. ప్రజా సమస్యలపై బీఆర్ఎస్‌ను ముందుగా టార్గెట్ చేశానని తెలిపారు. తనను ఆ పార్టీ సస్పెండ్ చేసిందని కవిత ప్రస్తావించారు.

తాళం వేసిన ఇంట్లో గుర్తు తెలియని శవం

మూడు నెలలుగా పడివుండడంతో కుళ్లిన దేహం

స్వాధీనం చేసుకుని దర్యాప్తు చేపట్టిన పోలీసులు

హైదరాబాద్, ఏప్రిల్ 17: హైదరాబాద్‌లోని నేరేడ్‌మెట్ పోలీస్ స్టేషన్ పరిధిలో అత్యంత విషాదకరమైన ఘటన వెలుగులోకి వచ్చింది. జేకే కాలనీలోని ఓ ఇంట్లో గుర్తు తెలియని వ్యక్తి మృతదేహం లభించడం స్థానికంగా పెను సంచలనం సృష్టించింది. మూడు నెలలుగా తాళం వేసి ఉన్న ఇంట్లో శవం దొరకడం అనేక అనుమానాలకు తావిస్తోంది. జేకేకాలనీలోని ఓ ఇంట్లో గతంలో ఒక వ్యక్తి అద్దెకు ఉండేవారు. అయితే, గత 3నెలలుగా ఆ ఇంటికి తాళం వేసి ఉంది. అద్దెదారు కనిపించకపోవడం, కనీసం ఇంటి యజమానికి అద్దె కూడా చెల్లించకపోవడంతో యజమానికి అనుమానం వచ్చింది. ఇంటి యజమాని వచ్చి తాళం విరగ్గొట్టి లోపలికి వెళ్లి చూడగా, ఇల్లు మొత్తం దుర్వాసనతో నిండిపోయింది. లోపలికి వెళ్లి వెతకగా, వంటగదిలోని కిచెన్‌లో కింద గుర్తు తెలియని వ్యక్తి శవం కనిపించింది. సమాచారం అందుకున్న వెంటనే నేరేడ్‌మెట్ పోలీసులు క్లూస్ టీమ్‌తో కలిసి సంఘటనా స్థలానికి చేరుకున్నారు. మృతదేహం పూర్తిగా కుళ్లిపోయి ఉండటంతో, అది పురుషుడిదా లేక మహిళదా అనేది కూడా ప్రాథమికంగా గుర్తించలేనంత దారుణంగా ఉంది. శవం కిచెన్ బండ కింద ఉంచడాన్ని చూస్తే, ఇది ఓ పక్కా ప్లాన్ ప్రకారం జరిగిన హత్య అయి ఉండవచ్చని పోలీసులు అనుమానిస్తున్నారు. ఎవరైనా చంపి అక్కడ దాచిపెట్టారా అనే కోణంలో దర్యాప్తు చేస్తున్నారు. గతంలో ఆ ఇంట్లో నివసించిన వ్యక్తి ఎవరు?, అతను ప్రస్తుతం ఎక్కడ ఉన్నారు? అనే వివరాలను పోలీసులు సేకరిస్తున్నారు. పోలీసులు కేసు నమోదు చేసి మృతదేహాన్ని పోస్ట్‌మార్టం నిమిత్తం ఆస్పత్రికి తరలించారు. కాలనీలో ఉన్న సీసీటీవీ కెమెరాలను పోలీసులు పరిశీలిస్తున్నారు. గత మూడు నెలల్లో ఆ ఇంటికి ఎవరెవరు వచ్చారనే అంశంపై పోలీసులు ఆరా తీస్తున్నారు. జనసంచారం ఉండే కాలనీలో, అది కూడా మూడు నెలల పాటు ఇంట్లో శవం ఉండటం స్థానికులను తీవ్ర భయాందోళనలకు గురిచేస్తోంది.

రాహుల్ గాంధీ ద్వంద్వ పౌరసత్వం

బ్రిటన్ పౌరసత్వం కలిగి ఉన్నట్లు ఆరోపణలు

విచారణకు ఆదేశించిన అలహాబాద్ హైకోర్టు

న్యూఢిల్లీ, ఏప్రిల్ 17: ద్వంద్వ పౌరసత్వం ఆరోపణలకు సంబంధించి లోక్‌సభలో ప్రతిపక్ష నేత రాహుల్ గాంధీపై కేసు నమోదు చేయాలని అలహాబాద్ హైకోర్టు ఆదేశాలు జారీ చేసింది. దీనిపై విచారణ జరపాలని అక్కడి లఖ్‌నవూ బెంచ్ ఉత్తర్వులిచ్చింది. ఈ కేసు దర్యాప్తును ఉత్తర్‌ప్రదేశ్ ప్రభుత్వమే స్వయంగా నిర్వహించాలని లేదంటే.. ఒక కేంద్ర దర్యాప్తు సంస్థకు అప్పగించాలని పేర్కొంది. రాహుల్ గాంధీ పౌరసత్వం అంశంపై కొన్నేళ్లుగా వివాదం నలుగుతూనే ఉంది. రాహుల్ గాంధీ బ్రిటన్ పౌరుడని, భారత పౌరసత్వాన్ని రద్దు చేయాలంటూ భాజపా నేత సుబ్రహ్మణ్య స్వామి, కర్ణాటకకు చెందిన భాజపా కార్యకర్త విఘ్నేశ్ శిశిర్ డిమాండ్ చేస్తున్నారు. బ్రిటన్‌లో నమోదైన ఓ కంపెనీకి రాహుల్ గాంధీ డైరెక్టర్, సెక్రటరీగా ఉన్నారని సుబ్రహ్మణ్య స్వామి కొంతకాలంగా చెబుతున్నారు. ఆ కంపెనీ వార్షిక నివేదికలో తనను తాను బ్రిటిష్ పౌరుడిగా రాహుల్ గాంధీ పేర్కొన్నట్లు స్వామి తెలిపారు. వేరే దేశంలో పౌరుడిగా ఉన్న వ్యక్తి ఆ దేశ పౌరసత్వాన్ని స్వచ్ఛందంగా వదులుకోవాల్సి ఉంటుందన్నారు. అలా చేయకపోవడం రాజ్యాంగంలోని ఆర్టికల్ 9, భారతీయ పౌరసత్వ చట్టం, 1955ని ఉల్లంఘించడమే అవుతుందని పేర్కొన్నారు. ఇదే అంశంపై గతంలో కేంద్రానికి కూడా లేఖ రాశారు. మరోవైపు, రాహుల్ గాంధీ పౌరసత్వానికి సంబంధించిన రికార్డులు ఉన్నాయని విఘ్నేశ్ చెబుతున్నారు. ఈ క్రమంలోనే న్యాయస్థానాలను ఆశ్రయించారు. పౌరసత్వానికి సంబంధించిన అంశాలపై నిర్ణయం తీసుకునే అధికారం తనకు లేదంటూ లఖ్‌నవూలోని ప్రత్యేక ఎంపీ/ఎమ్మెల్యే కోర్టు గతంలో శిశిర్ పిటిషన్‌ను తోసిపుచ్చింది. దాంతో అతడు అలహాబాద్ హైకోర్టును ఆశ్రయించారు. ఈ క్రమంలోనే తాజా ఆదేశాలు వెలువడ్డాయి.

బిల్లుకు బ్రేక్.. కేంద్రానికి షాక్

- వీగిన మహిళా రిజర్వేషన్ బిల్లు
- 131వ రాజ్యాంగ సవరణ బిల్లుకు దక్కని ఆమోదం
- అనుకూలంగా 278.. వ్యతిరేకంగా 211 ఓట్లు
- రాజ్యాంగ సవరణకు అవసరమైన మద్దతు కరవు
- ఐక్యతను చాటుకున్న విపక్ష ఇండి కూటమి
- ప్రధాని మోడీ పిలుపు నిష్ఫలం

న్యూఢిల్లీ, ఏప్రిల్ 17: మహిళా రిజర్వేషన్‌కు సంబంధించి రాజ్యాంగ సవరణ బిల్లు వీగిపోయింది. కేంద్రం ప్రతిష్ఠాత్మకంగా తీసుకొచ్చిన 131వ రాజ్యాంగ సవరణ బిల్లు లోక్‌సభలో వీగిపోయింది. లోక్‌సభలో సుదర్ఘ చర్చ అనంతరం బిల్లుపై జరిగిన ఓటింగ్‌లో మెడొంతుల మెజార్టీని సాధించలేకపోయింది. ఈ బిల్లుతో ముడిపడిన మూడు బిల్లులపై సుదీర్ఘ చర్చ అనంతరం శుక్రవారం సాయంత్రం ఓటింగ్ జరిగింది. 131వ రాజ్యాంగ సవరణ, డీలిమిటేషన్, కేంద్ర పాలిత ప్రాంతాల చట్ట సవరణ బిల్లులపై ఈ ఓటింగ్ జరిగింది. ఉత్కంఠ భరితంగా జరిగిన ఓటింగ్‌లో 131వ రాజ్యాంగ సవరణ బిల్లు వీగిపోయింది. బిల్లుకు అనుకూలంగా 278, వ్యతిరేకంగా 211 ఓట్లు పడ్డాయి. మొత్తం ఓటింగ్‌లో 489 మంది పాల్గొన్నారు. మహిళా రిజర్వేషన్ అమలు సవరణ బిల్లు అవసరమైన మెజారిటీ సాధించలేకపోయింది. దీనిపై శుక్రవారం లోక్‌సభలో జరిగిన ఓటింగ్ పక్రియలో మొత్తం 528 మంది సభ్యులు పాల్గొన్నారు. బిల్లుకు అనుకూలంగా 298 మంది ఓటు వేయగా, వ్యతిరేకంగా 230 మంది ఓటేశారు. దీంతో మూడింట రెండొంతుల మెజారిటీ అవసరమైన 326 ఓట్లను ఎన్డీఏ సాధించలేకపోయింది. దీంతో మిగతా రెండు బిల్లులను వెనక్కి తీసుకుంటు న్నట్లు కేంద్ర మంత్రి కిరణ్ రిజిజు ప్రకటించారు. ప్రధాని మోడీ మనస్సాక్షిగా ఓటేయాలని పిలుపునిచ్చినా విపక్ష కూటమి తన బలిమిని చాటింది. ఒక్కరు కూడా అనుకూలంగా కలసి రాలేదు. రాజ్యాంగ సవరణ బిల్లుకు మూడింట రెండొంతుల మెజారిటీ అవసరం. లోక్‌సభలో మొత్తం సభ్యుల సంఖ్య 540. అంటే బిల్లు ఆమోదం పొందాలంటే కనీసం 360 మంది మద్దతు కావాలి. అధికార ఎన్డీఏ కూటమికి 292 మంది సభ్యుల మద్దతు ఉంది. అందువల్ల మరో 68 మంది మద్దతు అవసరం. మరోవైపు విపక్షాల బలం 233. వీరు కాకుండా స్వతంత్రులు, తటస్థ పార్టీలకు చెందిన వారు కలిసి 15 మంది ఉన్నారు. ప్రతిపక్ష సభ్యులు ఎక్కువ మంది గైర్హాజరైతే బిల్లు గట్టెక్కే అవకాశం ఉందని అధికార ఎన్డీఏ భావించింది. సాయంత్రం 6 గంటలకు లోక్‌సభలో హోం మంత్రి అమిత్‌షా ప్రసంగించాక, ఈ బిల్లులపై ఓటింగ్ జరిగింది. ఓటింగ్ సమయంలో ప్రధాని మోడీ కూడా సభలోనే ఉన్నారు. ఓటింగ్ అనంతరం కిరణ్ రిజిజు ప్రకటన చేశారు. దీంతో సభను శనివారానికి వాయిదా వేస్తున్నట్లు స్పీకర్ ఓంబిర్ల ప్రకటించారు.

రాజ్యాంగంపై కుట్రను అడ్డుకున్నాం

- ఇది ముమ్మాటికీ మహిళా బిల్లు కాదు
- మహిళా రిజర్వేషన్ చట్టాన్ని తెస్తే మద్దతిస్తాం
- లోక్‌సభ ప్రతిపక్ష నేత రాహుల్ గాంధీ

ఢిల్లీ: మహిళా బిల్లు వీగిపోవడంపై లోక్‌సభ ప్రతిపక్ష నేత రాహుల్ గాంధీ స్పందించారు. రాజ్యాంగాన్ని మార్చాలనే కుట్రను తిప్పికొట్టామన్నారు. ఇది ముమ్మాటికీ మహిళా బిల్లు కానేకాదన్నారు. మహిళా రిజర్వేషన్ బిల్లుకు కాంగ్రెస్ వ్యతిరేకం కాదని 2023కు సంబంధించిన మహిళా రిజర్వేషన్ చట్టాన్ని తీసుకువస్తే మద్దతిస్తామని తెలిపారు. డీలిమిటేషన్‌తో మహిళా బిల్లుకు ముడిపెడితే కుదరదన్నారు. కాగా అంతకుముందు లోక్‌సభలో మహిళా రిజర్వేషన్ బిల్లుపై వాడీవేడీ చర్చ జరిగింది. కేంద్ర హోంమంత్రి అమిత్‌షా తీవ్రంగా స్పందించారు. ఈ సందర్భంగా కేంద్ర హోంశాఖ మంత్రి అమిత్‌షా ఛాలెంజ్ విసిరారు.. కాంగ్రెస నాయకులు మహిళా రిజర్వేషన్ల బిల్లులో 50శాతం సీట్లు పెంచే విషయాన్ని రాతపూర్వంగా బిల్లులో రాసి తీసుకుని వస్తే బీజేపీ మద్దతిస్తుందా అని ప్రశ్నించారు? దీనికి అమిత్‌షా ఘాటుగా స్పందించారు. మహిళలకు 50శాతం రిజర్వేషన్ల కోసం ప్రస్తుతమున్న బిల్లును కేవలం గంటలోపే మార్చి తిరిగి ప్రవేశపెడతామని కాంగ్రెస్ మద్దతిస్తుందా అని ప్రశ్నించారు. అదే విధంగా 50శాతం సీట్ల పెంపును బిల్లులో పెట్టేందుకు సిద్ధమని ఆ కాఫీని ప్రతి ఎంపీకి అందజేస్తామని తెలిపారు. డీలిమిటేషన్‌తో మహిళా రిజర్వేషన్ బిల్లును కలపకూడదని మహిళా బిల్లును అడ్డుకోవడానికి కాంగ్రెస్ పార్టీ వేసిన ట్రాఫ్‌లో భాగంగానే ఈ రెండు బిల్లులను కలుపుతున్నారని తెలిపారు. అంతకు ముందు రాహుల్ గాంధీ ఈ బిల్లుపై మాట్లాడారు. 2023 లోనే మహిళా రిజర్వేషన్ బిల్లు ఆమోదం పొందిందని ఇది మహిళలను అడ్డుగా పెట్టి తీసుకొచ్చిన షేమ్ ఫుల్ యాక్ట్ అన్నారు. నిన్న సభలో తన సోదరి ప్రియాంక గాంధీ చేసిన ప్రసంగం తనకు ఎంతో గర్వంగా అనిపించిందన్నారు. మన జీవితంలో మహిళల పాత్ర ఎంతో కీలకమని తల్లులు చెల్లెలు, భార్య బిడ్డల రూపంలో వారు ఎంతో కీలక పాత్ర పోషిస్తారన్నారు. కాగా ఇప్పుడు మహిళా రిజర్వేషన్ బిల్లు పేరుతో కేంద్రం ఎంతో కుట్ర చేస్తోందన్నారు. ఇది రాజకీయ ముఖ చిత్రాన్నే మార్చాలనుకుంటున్న బిల్లు అని రాజ్యాంగాన్ని బైపాస్ చేసి నియోజకవర్గాలని పెంచాలనుకుంటున్నారని రాహుల్ ఆరోపించారు. కాగా మహిళా రిజర్వేషన్ బిల్లుపై జరిగిన ఓటింగ్‌లో మట్టత్తం 528 మంది ఓటింగ్‌లో పాల్గొనగా అనకూలంగా 298 మంది, వ్యతిరేకంగా 230 మంది ఓట్లు వేశారు. దీంతో సరైన సంఖ్యా బలం లేక బిల్లు వీగిపోయింది.

సిగాచీ బాధితులను నట్టేట ముంచారు

కోటి పరిహారం హామీ ఇచ్చి మరచిన సిఎం

మరోమారు మండిపడ్డ హరీష్ రావు

హైదరాబాద్, ఏప్రిల్ 17: సిగాచి ప్రమాద బాధితులకు ఇచ్చిన హామీని కూడా నిలుపుకోలేక తన అసమర్థతను సీఎం రేవంత్ రెడ్డి మరోసారి చాటుకున్నారని బీఆర్ఎస్ డిప్యూటీ ఫ్లోర్ లీడర్ హరీశ్‌రావు విమర్శించారు. నాడు కోటి రూపాయల సాయం అంటూ సిగాచి బాధితులను నమ్మబలికి అందులో సగం కూడా వారికి చేర్చని రేవంత్ రెడ్డి నయవంచనలో తనను మించినవారు లేరని నిరూపించుకున్నారని అన్నారు. ఆ పూటకు మాటలు చెప్పడం.. ఆ తర్వాత తాను చెప్పిన మాటలకే విలువ ఇవ్వకపోవడం రేవంత్ రెడ్డికే చెల్లిందని విమర్శించారు. సిగాచి పరిశ్రమ అగ్నిప్రమాదంలో 54 మంది అమాయక కార్మికులు ప్రాణాలు కోల్పోతే, ఆ బాధితుల కుటుంబాలను ఆదుకోవడంలో రాష్ట్ర ప్రభుత్వం పూర్తిగా విఫలం అయ్యిందని అన్నారు. ప్రమాదం జరిగిన వెంటనే సంఘటనా స్థలానికి వెళ్లిన ముఖ్యమంత్రి రేవంత్ రెడ్డి, మంత్రులు వివేక్, దామోదర రాజనర్సింహ.. మృతదేహాల సాక్షిగా ఒక్కో కుటుంబానికి కోటి రూపాయల పరిహారం ఇస్తామని ఆర్భాటంగా ప్రకటించారని తెలిపారు. కానీ ఇదంతా కంటితుడుపు చర్యే అని, బాధితులకు జరిగిన న్యాయం శూన్యమని ప్రభుత్వం అసెంబ్లీలో ఇచ్చిన లిఖితపూర్వక సమాధానంతో తేటతెల్లమైందని పేర్కొన్నారు. యాజమాన్యం, ప్రభుత్వం కుమ్మక్కై పరిహారం లెక్కల్లో చేస్తున్న మోసం అంతా ఇంతా కాదని హరీశ్‌రావు అన్నారు. ప్రభుత్వం అసెంబ్లీలో సమర్పించిన అధికారిక లెక్కల ప్రకారం, 54 మంది బాధితులకు కలిపి ఇప్పటివరకు చెల్లించిన రూ. 24.51 కోట్లను విభజించి చూస్తే, ఒక్కో కార్మికుడి కుటుంబానికి సగటున అందిన పరిహారం కేవలం రూ. 45.40 లక్షలు మాత్రమే అని తెలిపారు. అంటే ముఖ్యమంత్రి హామీ ఇచ్చిన కోటి రూపాయల పరిహారంలో ఇంకా ఒక్కో కుటుంబానికి దాదాపు రూ. 54.60 లక్షల చొప్పున, మొత్తంగా రూ. 29.48 కోట్ల బకాయిని ఈ ప్రభుత్వం ఎగ్గొట్టి బాధితులను నట్టేట ముంచిందని మండిపడ్డారు. దిక్కుతోచని స్థితిలో ఉన్న ఆ పేద బాధిత కుటుంబాలను గాలికి వదిలేశారని మండిపడ్డారు. ఇక్కడ మరో మోసం దాగుందని విమర్శించారు. యాజమాన్యం తాము 40 నుంచి 42 లక్షలు ఇస్తున్నామని కోర్టుల ముందు ఒప్పుకుందని చెప్పారు. అసలు నిజమేంటంటే, వారు సొంతంగా ఇచ్చిన 25 లక్షలకు.. కార్మికులు చనిపోవడం వల్ల చట్టబద్ధంగా వారికి రావాల్సిన పీఎఫ్, ఈఎస్ఐ, లైఫ్ ఇన్సూరెన్స్ డబ్బులను కూడా కలుపుకుని ఈ లెక్కలు చూపిస్తున్నారని అన్నారు. కాంగ్రెస్ ప్రభుత్వం, యాజమాన్య అమానవీయతకు, దిగజారుడుతనానికి పరాకాష్ట అని మండిపడ్డారు. అంతేకాదు, ఆసుపత్రిలో చికిత్స పొందుతూ చనిపోయిన కార్మికుల వైద్య ఖర్చులను కూడా ఈ అరకొర పరిహారంలోనే కోత విధించడం దారుణమని అన్నారు. ఇక ప్రమాదంలో కాలి బూడిదై ఆచూకీ దొరకని 8 మంది కార్మికుల కుటుంబాలను డెత్ సర్టిఫికెట్ల కోసం నెలల తరబడి ఆఫీసుల చుట్టూ తిప్పించుకున్న దుర్మార్గ ప్రభుత్వం ఇది అని విమర్శించారు. ఇది కేవలం ఒక ప్రమాదం కాదు, యాజమాన్యం నిర్లక్ష్యంతో జరిగిన సామూహిక హత్య అని హరీశ్‌రావు అన్నారు. ఫ్యాక్టరీలో భద్రతా ప్రమాణాలు గాలికొదిలేశారని విచారణలో ఆధారాలతో సహా స్పష్టంగా తేలిందని చెప్పారు. బాధితుల పక్షాన హైకోర్టులో కేసు వేసి, న్యాయస్థానం మొట్టికాయలు వేస్తే తప్ప పోలీసులు కదలలేదని హరీశ్‌రావు తెలిపారు. తూతూ మంత్రంగా ఎండీని అరెస్టు చేయడం, వెంటనే ఆయన బెయిల్ మీద బయటకు వచ్చేలా పరోక్షంగా సహకరించడం చూస్తుంటే.. ప్రభుత్వానికి, కంపెనీ యాజమాన్యానికి మధ్య ఉన్న లోపాయికారీ ఒప్పందాలు ఏమిటో అర్థం అవుతూనే ఉందన్నారు. ఆనాడు మృతదేహాల సాక్షిగా ఇచ్చిన మాట ప్రకారం, పీఎఫ్, ఈఎస్ఐ డబ్బులతో సంబంధం లేకుండా ప్రతి బాధిత కుటుంబానికి కోటి రూపాయల పరిహారం వెంటనే విడుదల చేయాలని డిమాండ్ చేశారు.

రేవంత్‌ది అసదుద్దీన్ ఓవైసీ ఫార్మాలా

ఉత్తరాది, దక్షిణాది పేరుతో విషం చిమ్ముతున్నారు

కాంగ్రెస్, బిఆర్ఎస్‌ల తీరుపై మండిపడ్డ కిషన్ రెడ్డి

న్యూఢిల్లీ, ఏప్రిల్ 17: దక్షిణాది రాష్ట్రాల్లో సీట్లు తగ్గకుండా డీలిమిటేషన్ పక్రియ జరుగుతోందని కేంద్ర మంత్రి కిషన్‌రెడ్డి అన్నారు. కొత్త నాయకత్వానికి అవకాశం వస్తుందని ప్రతిపక్షాలు డీలిమిటేషన్‌ను వ్యతిరేకిస్తున్నాయని మండిపడ్డారు. దిల్లీలో ఆయన మీడియాతో మాట్లాడారు. అన్ని రాష్ట్రాలకు సమానంగా సీట్ల పెంపు నిర్ణయం తీసుకుంటే.. తప్పుడు వ్యాఖ్యలు చేస్తున్నారు. డీలిమిటేషన్‌పై కాంగ్రెస్, బీఆర్ఎస్ కలిసి రాష్ట్ర ప్రజలను తప్పుదారి పట్టిస్తున్నాయని మండిపడ్డారు. మహిళల రిజర్వేషన్లకు ఎంఐఎం వ్యతిరేకం. ఈ అంశంలో కాంగ్రెస్, బీఆర్ఎస్‌లను కలిపింది ఎంఐఎం పార్టీయే. సీఎం రేవంత్‌రెడ్డిది హైబ్రిడ్ ఫార్మూలా కాదు.. అది అసదుద్దీన్ ఓవైసీ ఫార్మాలా అని కిషన్‌రెడ్డి మండిపడ్డారు. అలాగే మహిళా రిజర్వేషన్ బిల్లు సవరణ, నియోజకవర్గాల పునర్విభజన అంశాలపై ప్రతిపక్షాలు చేస్తున్న విమర్శలను కిషన్ రెడ్డి తీవ్రంగా ఖండించారు. విపక్షాలు రాజకీయ దురుద్దేశంతో, ప్రజలను తప్పుదోవ పట్టించేలా మాట్లాడుతున్నాయని ఆయన మండిపడ్డారు. మహిళా రిజర్వేషన్ బిల్లు అమలును అడ్డుకోవాలనే తప్పుడు ఆలోచనతో ప్రతిపక్షాలు రాజకీయ విమర్శలు చేస్తున్నాయని కిషన్ రెడ్డి విమర్శించారు. నియోజకవర్గాల పునర్విభజన వల్ల దక్షిణాది రాష్ట్రాలకు అన్యాయం జరుగుతుందంటూ అపోహలు సృష్టించడం సరికాదని ఆయన హితవు పలికారు. ప్రతిపక్షాలు పార్లమెంట్ సాక్షిగా పచ్చి అబద్ధాలు ప్రచారం చేస్తున్నాయని, ప్రాంతీయ విద్వేషాలను రెచ్చగొట్టడం వారి రాజకీయ ప్రయోజనాల కోసమేనని ధ్వజమెత్తారు. దక్షిణ భారతదేశానికి న్యాయం చెయ్యడమే మోదీ ఫార్ములా. న్యాయమా, అన్యాయమా అనే దానిపై చర్చకు సిద్ధమా? అసదుద్దీన్ హైబ్రిడ్ ఫార్ములా ఇది, రేవంత్ రెడ్డి ఫార్ములా కాదు. మజ్లిస్ పార్టీ మహిళ రిజర్వేషన్లకు వ్యతిరేకం. ఈ పార్టీ కాంగ్రెస్, బీఆర్ఎస్‌ను కలిపింది. కాంగ్రెస్ ప్రభుత్వం మజ్లిస్ పార్టీకి లొంగిపోయి పనిచేస్తోంది. 360 మంది తెలంగాణ ఉద్యమకారులను అప్పట్లో కాంగ్రెస్ ప్రభుత్వం కాల్చి చంపింది. తెలంగాణ చివరి దశ ఉద్యమంలో 1200 మంది ఆత్మ బలిదానం చేసుకున్నారు. పార్లమెంట్లో బిల్లు పెట్టినప్పుడు కాంగ్రెస్ ఎంపీలే కారం పొట్లాలు, పెప్పర్ స్ప్రేలు కొట్టారు. తెలంగాణ విభజనపై ఎంపీ తేజస్వి సూర్య చేసిన తన వ్యాఖ్యలు తప్పు అయ్యాయని ఒప్పుకున్నారు. మహిళ రిజర్వేషన్, నియోజకవర్గాల పెంపు బిల్లును అడ్డుకునేవారు చరిత్రహీనులుగా మిగిలిపోతారు. దక్షిణాది రాష్ట్రాలకు నరేంద్ర మోదీ న్యాయం చేస్తున్నారని అన్నారు.

జాతీయ విపత్తును నివారించాం

రాహుల్, ఖర్గే నేతృత్వంలో ఐక్యత చాటాం..

ఇవాళ దేశ చరిత్రలో సువర్ణదినం

మహిళా బిల్లు పతనంపై 'ఎక్స్' వేదికగా సీఎం రేవంత్ రెడ్డి హర్షం..

న్యూఢిల్లీ: లోక్‌సభలో 131వ రాజ్యాంగ సవరణ బిల్లు (మహిళా రిజర్వేషన్ బిల్లు) వీగిపోవడాన్ని 'జాతీయ విపత్తును నివారించిన రోజు'గా సీఎం రేవంత్ రెడ్డి అభివర్ణించారు. ప్రజాస్వామ్య శక్తులు, ప్రతిపక్షాలు ఏకమై ఈ నల్ల బిల్లులను అడ్డుకున్నాయని ఆయన పేర్కొన్నారు. ఈ చారిత్రాత్మక విజయం నేపథ్యంలో సీఎం రేవంత్ రెడ్డి సోషల్ మీడియా వేదికగా విపక్ష కూటమి నేతలకు హృదయపూర్వక ధన్యవాదాలు తెలిపారు. ప్రతిపక్షాలన్నీ ఏకతాటిపైకి రావడమే ఈ విజయానికి కారణమని రేవంత్ రెడ్డి పేర్కొన్నారు. "లోక్‌సభ విపక్ష నేత రాహుల్ గాంధీ, కాంగ్రెస్ అధ్యక్షుడు మల్లికార్జున ఖర్గే నాయకత్వంలో ప్రతిపక్షాలన్నీ ఒక్కటయ్యాయి. దేశ చరిత్రలో ఇదొక సువర్ణదినంగా నిలిచిపోతుంది" అని ఆయన కొనియాడారు. రాజ్యాంగాన్ని కాపాడేందుకు మిత్రపక్షాలు చూపిన సాహసాన్ని ఆయన అభినందించారు. ఈ పోరాటంలో అండగా నిలిచిన వివిధ రాష్ట్రాల ముఖ్యమంత్రులు మరియు జాతీయ నేతలకు రేవంత్ రెడ్డి పేరుపేరునా ధన్యవాదాలు తెలిపారు. ఎం.కె. స్టాలిన్ (తమిళనాడు), మమతా బెనర్జీ (పశ్చిమ బెంగాల్), అఖిలేష్ యాదవ్ (యూపీ), శరద్ పవార్, ఉద్ధవ్ ఠాక్రే (మహారాష్ట్ర), లాలూ ప్రసాద్ యాదవ్ (బీహార్), హేమంత్ సోరెన్ (జార్ఖండ్), అరవింద్ కేజ్రీవాల్ (ఢిల్లీ)తో పాటు ఫరూఖ్ అబ్దుల్లా, నవీన్ పట్నాయక్, కమ్యూనిస్ట్ పార్టీల నేతలకు తన సందేశంలో కృతజ్ఞతలు తెలిపారు. అంతకుముందు, భారత మాజీ రాష్ట్రపతి సర్వేపల్లి రాధాకృష్ణన్ వర్ధంతి సందర్భంగా ఢిల్లీలోని తన అధికారిక నివాసంలో ముఖ్యమంత్రి రేవంత్ రెడ్డి ఆయన చిత్రపటానికి పూలమాల వేసి నివాళులర్పించారు. భారతదేశం గర్వించదగ్గ గొప్ప తత్వవేత్త మరియు విద్యావేత్త అని రాధాకృష్ణన్‌ను కొనియాడారు. ఈ కార్యక్రమంలో మంత్రి ఉత్తమ్ కుమార్ రెడ్డి, ఎంపీలు వేం నరేందర్ రెడ్డి, అనిల్ కుమార్ యాదవ్, చామల కిరణ్ కుమార్ రెడ్డి మరియు కాంగ్రెస్ నేత రోహిన్ రెడ్డి పాల్గొన్నారు.

తేజస్వీ మాటల్లో తప్పేముంది

బీజేపీ వల్లే తెలంగాణ సిద్ధించింది

మంత్రి పొన్నం వ్యాఖ్యలపై బండి మండిపాటు

న్యూఢిల్లీ, ఏప్రిల్ 17: తెలంగాణ విభజనపై బీజేపీ ఎంపీ తేజస్వి సూర్య మాటలను కాంగ్రెస్ నేతలు ఎందుకు తప్పుబడుతున్నారంటూ కేంద్ర మంత్రి బండి సంజయ్ మండిపడ్డారు. రాష్ట్ర విభజన సమయంలో కాంగ్రెస్ తప్పిదాలతో పలువురు యువకులు ఆత్మబలిదానాలు చేసుకున్నారని ఎంపీ తేజస్వి సూర్య చెప్పారని తెలిపారు. 2009లో కాంగ్రెస్ తెలంగాణ ఏర్పాటుకు సహకరించి మళ్లీ వెన్నక్కి తగ్గారని.. దీని గురించే తేజస్వి సూర్య మాట్లాడారని అన్నారు. రేవంత్ రెడ్డి గతంలో సోనియాగాంధీని బలిదేవత అన్నారన్న విషయాన్ని గుర్తుచేశారు. తెలంగాణ ఉద్యమాన్ని వ్యతిరేకించిన వ్యక్తి సీఎం రేవంత్ రెడ్డి అంటూ విమర్శించారు. అలాంటి రేవంత్ కుఏబినేట్‌లో ఉన్న పొన్నం తదితరులు గతాన్ని మరిచి విమర్శలు చేస్తున్నారని మండిపడ్డారు. కరీంనగర్‌లో రణభేరి కార్యక్రమానికి రేవంత్ రెడ్డి తుపాకీ పట్టుకొని వెళ్లారని కేంద్ర మంత్రి తెలిపారు. 1400 మంది బలిదానాలకు హత్యలకు కారణమైన పార్టీ కాంగ్రెస్ అని ఆరోపించారు. ఒక్క ఓటు, రెండు రాష్ట్రాలు అనే నినాదానికి కట్టుబడి, రాష్ట్ర విభజనకు మద్దతు ఇచ్చింది బీజేపీ అని తెలిపారు. మహిళా రిజర్వేషన్ బిల్లును కాంగ్రెస్ కావాలని అడ్డుకుంటోందని మండిపడ్డారు. బీఆర్ఎస్ అవినీతి గురించి సీఎం రేవంత్ రెడ్డి ఎందుకు మాట్లాడటం లేదని కేంద్ర మంత్రి బండి సంజయ్ ప్రశ్నించారు.

పార్లమెంట్ ముందు ఎంపీల నిరసన

న్యూఢిల్లీ, ఏప్రిల్ 17: పార్లమెంట్ ఆవరణలో తెలంగాణ కాంగ్రెస్ ఎంపీలు ఆందోళనకు దిగారు. ప్లకార్డులు పట్టుకుని బైఠాయించారు. తెలంగాణ ఏర్పాటును భారత్ – పాకిస్థాన్ విభజనతో పోల్చుతూ భాజపా ఎంపీ తేజస్వీ సూర్య లోక్‌సభలో చేసిన వివాదాస్పద వ్యాఖ్యలను తప్పుబట్టారు. ఆయనకు వ్యతిరేకంగా నినాదాలు చేశారు. తెలంగాణ ప్రజలకు క్షమాపణ చెప్పాలని డిమాండ్ చేశారు. తెలంగాణ ఉద్యమాన్ని అవమానించవద్దని ప్లకార్డులు ప్రదర్శించారు. కేంద్ర మంత్రి కిషన్‌రెడ్డికి వ్యతిరేకంగా కూడా ఎంపీలు నినాదాలు చేశారు. ఎంపిలు చామల కిరణ్ కుమార్ రెడ్డి, వేం నరేందర్ రెడ్డి, కడియం కావ్య తదితరులు పాల్గొన్నారు.

సంపాదకీయం

ప్రజలకు భారం కానున్న సీట్ల పెంపు!

మహిళా బిల్లు, డీలిమిటేషన్‌పై పార్లమెంటు సమావేశాలు వాడీవేడిగా సాగుతున్నాయి. ఈ సమావేశాలకు చాలా ప్రత్యేకత ఉంది. ఎందుకంటే ఎన్నో ఏళ్ల నుంచి ఎదురుచూస్తున్న, చట్టసభల్లో అమలుకు నోచుకుని మహిళలకు 33శాతం రిజర్వేషన్ చట్టం నారీ శక్తి వందన్ అధినియమ్ మోడీ ప్రభుత్వం అమలు చేసేందుకు పట్టుదలగా ఉంది. నిజానికి ఇది ఎన్నో ఏళ్ల కల. ఇప్పటికే చాలా ఆలస్యం అయ్యింది. ఈ క్రమంలో దేశంలో 50శాతం ఉన్న మహిళలకు రిజర్వేషన్ అన్నది హక్కుగా దక్కాల్సిందే. పురుషాధిక్యాన్ని ఎదురొడ్డి నిలబ డాలంటే వారికి రిజర్వేషన్లు ఉండాల్సిందే. అయితే ఈ విషయంలో ఇప్పటికే ఉన్న సీట్లకు అనుగుణంగా అమలు చేయకుండా లోక్‌సభ సీట్లను 816కి పెంచడం అన్నది చాలా దారుణం. ఎందుకంటే ఉన్న లోక్‌సభ, అసెంబ్లీ సీట్లతోనే దేశం ఆర్థికంగా తీవ్రంగా నష్టపోతోంది. ప్రజాప్రతినిధులకు ఇచ్చే జీత భత్యాలు, పెన్షన్లు, క్వార్టర్లు, విమాన ఖర్చులు ఇలా చెప్పుకుంటూ పోతే తడిసి మోపెడువుతున్నాయి. ఈ ఖర్చులను తగ్గించి, జీతభత్యాల్లో కోత విధించి, పెన్షన్లు తగ్గించాల్సి ఉన్నా వాటిపై ఎవ్వరూ మాట్లాడడం లేదు. ఉద్యోగులకు లేని పెన్షన్లు వీరికెందుకన్నది చెప్పడం లేదు. ఒక్కొక్కరు రెండేసి పెన్షన్లు పొందుతు న్నప్పటికీ ఘనత వహించిన మోడీ ప్రభుత్వం గుర్తించడం లేదు. దీనిగురించి చట్టసభల్లో అడిగేవారు లేరు. ఇప్పుడు ఎంపిలు, ఎమ్మెల్యేల ఖర్చులు వేల కోట్లల్లో ఉంటోంది. దీనిని మరింతగా పెంచడం కన్నా తగ్గించాలి. ఒకవేళ సీట్లు పెంచాల్సి వస్తే ఓ 50 లేదా 60 వరకు పెంచి వుంటే బాగుండేది. కనీససం ఓ 600 వరకు పెంచి, అందులో 250 మహిళలకు కేటాయిస్తే మంచిది. ప్రజాప్రతినిధుల సంఖ్యను పెంచి జనం మీద బాదే బదులు తగ్గిస్తే మంచిది. సీట్లు పెంచడం లాభం కనుక పెంచుతున్నారన్న విమర్శలు కూడా ఉన్నాయి. కానీ మహిళా భివృద్ధి కోసం పాటుపడే లక్ష్యంలో మాత్రం అభినందించాల్సిందే. మహిళల విద్యకు, ఆర్థికంగా ఎదిగేందుకు ఊతమివ్వాలి. విద్యారంగంలో మహిళలకు వడ్డీలేని రుణాలు ఇవ్వాలి. మహిళా పారిశ్రామికవేత్తలను ప్రోత్సహించాలి. ఉదారంగా వారికి రుణాలు ఇవ్వాలి. ఇవన్నీ చేస్తూనే కేంద్ర ప్రభుత్వం చట్టసభల్లో కూర్చోబెట్టడానికి అవకాశం కల్పించాలి. డీలిమిటేషన్‌ను వ్యతిరేకిస్తున్న పార్టీలు ఇవన్నీ చర్చించాలి. సీట్ల సంఖ్యను పరిమితం చేసి, జీతభత్యాలన ఎత్తేసి, పెన్షన్లను రద్దు చేసేలా చర్చ చేయాలి. కేవలం రాజకీయ లబ్ది కోసమే చేయడం అన్నది సరికాదు. బిజెపికి గత ఎన్నికల్లో కూడా మహిళా ఓటు బ్యాంకు చాలా కీలకంగా మారిందన్న గణాంకాలు ఉన్నాయి. 2014 నుంచి 2024 సార్వత్రిక ఎన్నికల్ని పరిశీలిస్తే.. మహిళల ఓట్ల వల్లే బిజెపి గెలిచిందనడంలో అతిశయోక్తి లేదు. 1998 ఎన్నికల్లో బిజెపికి మహిళా ఓటింగ్ 33 శాతం. అప్పుడు అటల్ బీహారీ వాజ్‌పేయి అధికారంలోకి వచ్చింది. కాంగ్రెస్‌కి 30 శాతమే. ఆ తర్వాత మళ్లీ బిజెపికి మహిళా ఓటింగ్ తగ్గినా.. 2014 నుంచి క్రమేణా పెరుగుతోంది. 2024 ఎన్నికల్లో కాంగ్రెస్‌కి 22 శాతం అయితే.. బిజెపికి 36 శాతం మహిళా ఓటింగ్ నమోదైందని ఎన్ఇఎస్ గణాంకాలే వెల్లడించాయి. అంటే మహిళలు అండగా ఉన్నందున ప్రతి విషయంలోనూ బిజెపి వారికి అనుకూల నిర్ణయాలు తీసుకోవాలి. ఇబ్బడిముబ్బడిగా ఎంపి, ఎమ్మెల్యే సీట్లు పెంచి, మహిళల కోసమే అని చెప్పడం సరికాదు. సీట్ల సంఖ్యను పెంచకుండానే వారికి 33శాతం అమలు చేయవచ్చు. విపక్షాలు కూడా ఇదే కోరుతున్నాయి. 2019లో 89.6 కోట్ల మంది ఓటర్లు తమ ఓటుహక్కును వినియోగించుకున్నారు. వీరిలో 46.5 కోట్ల మంది పురుషులు, 43.1 కోట్ల మంది మహిళలు తమ ఓటు హక్కును వినియోగించు కున్నారు. 2024కి 96.8 కోట్ల మంది తమ ఓటు హక్కును వినియోగించుకున్నారు. ఈ ఎన్నికల్లో మహిళా ఓటర్లు 47.1 కోట్లకి చేరారు. అంటే 2019కి కంటే 2024కి నాలుగు కోట్లమంది మహిళా ఓటర్లు పెరిగారు. ఇక ఈ ఎన్నికల్లో కొత్త ఓటర్లు 2.63 పెరగగా వారిలో 1.41 కోట్ల మంది మహిళలు, 1.22 మంది పురుషుల ఓటర్లు పెరిగారు. 2019లో 12 రాష్ట్రాల్లో రికార్డు స్థాయిలో మహిళా ఓటర్లు పెరిగారు. అయితే 2024లో 36 రాష్ట్రాలు కేంద్రపాలిత ప్రాంతాల్లో 19 రాష్ట్రాల్లో మహిళా ఓటింగ్ పెరిగింది. అందువల్ల న్యాయంగా వారికి దక్కాల్సిన సీట్లను ఇవ్వాల్సిందే. అయితే అందుకోసం ఉన్న పార్లమెంట్, అసెంబ్లీ సీట్లను భారీగా పెంచడం సరికాదు. ఇప్పుడున్న లోక్‌సభ సీట్లు 543 కాస్తా.. 816కి పెరుగుతాయని హోంమంత్రి అమిత్ షా ప్రకటించారు. ఈ సీట్ల కేటాయింపుల్లో కూడా ఉత్తరప్రదేశ్, బీహార్ రాష్ట్రాలకే ఎక్కువ సీట్లు వచ్చే అవకాశం ఉంది. లోక్‌సభ స్థానాల పరంగానూ, ఇటు రాష్ట్రాల పరంగానూ ఎంపి, ఎమ్మెల్యే సీట్లు పెరగడం ఓ రకంగా రాజకీయ పార్టీలకే తప్ప ప్రజలకు ఒనగూరే ప్రయోజనం ఉండదు. ÷రాజకీయంగా మహిళలు ఎదగాలన్నది, పరిపాలనలో భాగస్వామ్యం కావాలన్న విషయంపై ఎవరికీ వ్యతిరేకత లేదు. రాజకీయాల్లో ధనబలం, కండబలం నిరోధించాలంటే మహిళలను రాజకీయాల్లోకి తీసుకుని రావాల్సిందే. ఆ విషయంలో మహిళకు ఆర్థిక స్వేచ్ఛను కూడా ఇవ్వాల్సిందే. ఆస్తిలో హక్కులు కల్పించాల్సిందే. ఒకవేళ గెలిచినా.. మహిళల్ని తమ ఆలోచనలకు తగ్గట్టుగా పనిచేయనివ్వాలి. సామాజిక, ఆర్థిక పరంగా మహిళలు చైతన్యవంతంగా ఉంటే మంచి సమాజాం ఏర్పడుతుంది. సీట్ల పెంపు వల్ల పెద్దగా ప్రయోజనం లేదు. మహిళా కోటాను అమలు చేయడం కోసం సీట్లు పెంచాలనుకోవడం సరికాదు. అందువల్ల ఉన్న సీట్లలో 33శాతం అమలు చేయడమో లేదా, ఇపుడు 542ను 200కు పెంచడమో సబబుగా ఉంటుంది. ఏకంగా 816కు పెంచడం దేశంపై ముఖ్యంగా పన్నులు కట్టే ప్రజలపై భారం మోపడమే అవుతుంది.

మనస్సాక్షిగా మహిళా బిల్లుకు మద్దతు ఇవ్వండి

- మహిళా శక్తిని గౌరవించడానికి ఇదో పెద్ద అవకాశం
- మహిళలను గౌరవించేందుకు సమిష్టిగా కృషి చేద్దాం
- ఎంపీలకు ప్రధాని ప్రధాని మోడీ పిలుపు

న్యూఢిల్లీ, ఏప్రిల్ 17: పార్లమెంటులో ప్రవేశపెట్టిన మహిళా రిజర్వేషన్ల బిల్లుకు మద్దతివ్వాలని ఎంపీలకు ప్రధాని నరేంద్ర మోదీ పిలుపునిచ్చారు. పార్లమెంట్ సభ్యులంతా తమ మనస్సాక్షికి అనుగుణంగా ఓటు వేయాలని విజ్ఞప్తి చేశారు. దేశంలోని మహిళా శక్తిని గౌరవించడానికి ఇదో గొప్ప అవకాశమని ఆయన కొనియాడారు. మహిళలకు తగిన హక్కులను కల్పించడంలో అందరం సమష్టిగా చరిత్ర సృష్టించాలన్నారు. ఏకాభిప్రాయంతో ఈ సవరణను ఆమోదించాలని, దేశ ప్రజాస్వామ్యాన్ని బలోపేతం చేయాలని ఎక్స్ వేదికగా ప్రధాని కోరారు. 'నేను ఎంపీలందరినీ కోరేది ఒక్కటే.. మీ ఇంట్లోని తల్లిని, సోదరిని, కుమార్తెను, భార్యను గుర్తుంచుకుని.. మీ మనస్సాక్షి చెప్పిందే వినండి. దేశ మహిళలకు సాధికారత కల్పించడం అనేది ఒక గొప్ప అవకాశం. వారికి కొత్త అవకాశాలను దూరం చేయకండి. ఈ సవరణ ఏకాభిప్రాయంతో ఆమోదం పొందితే.. దేశంలో మహిళా శక్తి మరింత బలోపేతమవుతుంది. ఫలితంగా.. దేశ ప్రజాస్వామ్యం మరింత బలపడుతుంది. రండి.. ఈ రోజు మనమందరం కలిసి చరిత్ర సృష్టిద్దాం' అని మోదీ పిలుపునిచ్చారు. మహిళలకు వారి హక్కులు ఇచ్చేందుకు సమయం ఆసన్నమైందని అంతకముందు జరిగిన చర్చ సందర్భంగా మోదీ ప్రసంగించారు. నారీ శక్తి వందన్ అధినియమ్‌కు చేసిన సవరణలపై పార్లమెంటులో సవివరమైన, సుదీర్ఘ రీతిలో చర్చ జరుగుతోందన్నారు. ఇప్పటివరకు జరిగిన చర్చలో సదరు బిల్లుపై ఉన్న అపోహలను తొలగించామని, సభ్యుల సందేహాలన్నిం టినీ నివృతి చేశామని ఆయన తెలిపారు. ఇది చాలాకాలంగా పెండింగ్‌లో ఉన్న సమస్య అని, దశాబ్దాలుగా మహిళా రిజర్వేషన్‌ను రాజకీయం చేశారని, నిర్ణయాలు తీసుకునే పక్రియలో మహిళలకు సరైన ప్రాతినిధ్యం కల్పించాల్సిన సమయం ఆసన్నమైందని స్పష్టం చేశారు. ఈ బిల్లు లోక్‌సభలో ఓటింగ్‌కు రానున్న నేపథ్యంలో ఎంపీలంతా సంపూర్ణ మద్దతు ప్రకటించాలని అన్ని రాజకీయ పార్టీలకు విజ్ఞప్తి చేశారు మోదీ. సభ్యులు సున్నితంగా వ్యవహరించాలని, 'నారీ శక్తి' మనోభావాలను దెబ్బతీయవద్దని కోరారు. నారీ శక్తి వందన్ అధినియమ్‌కు సవరణలు చేసే విషయంపై పార్లమెంట్‌లోచర్చ జరుగుతోంది. నిన్నరాత్రి ఒంటిగంట వరకు చర్చ నడిచింది. బిల్లుల విషయంలో ఉన్న అపోహలను తొలగించేలా ప్రభుత్వం సమాధానం ఇచ్చింది. 4 దశాబ్దాలుగా మహిళా రిజర్వేషన్ బిల్లుపై ఎన్నో రాజకీయాలు జరిగాయి. దేశ జనాభాలో సగ భాగంగా ఉన్నవారు తమ హక్కులను పొందడానికి సమయం ఆసన్నమైంది. స్వాతంత్ర్యం వచ్చిన ఇన్ని సంవత్సరాల తర్వాత కూడా నిర్ణయాలు తీసుకునే పక్రియలో వారికి ప్రాతినిధ్యం లేకపోవడం సరికాదు. ఈ నేపథ్యంలో అన్ని రాజకీయ పార్టీలకు నా విన్నపం ఒక్కటే. పూర్తి పరిశీలన తర్వాత మహిళా రిజర్వేషన్‌కు అనుకూలంగా నిర్ణయం తీసుకొని ఓటు వేయండి' అని ప్రధాని కోరారు. మహిళా శక్తికి సేవచేయడానికి, వారిని గౌరవించేందుకు ఇదొక అద్భుత అవకాశం. మహిళలకు కొత్త అవకాశాలను దూరం చేయొద్దు. చరిత్ర సృష్టించేందుకు ఈ రోజు మనమంతా ఏకమవుదాం' అని 'ఎక్స్'లో పిలుపునిచ్చారు.

2023లోనే ఆమోదించిన బిల్లును అమలు చేయండి

- లేదా కొత్తగా మహిళా బిల్లును తీసుకుని రండి
- ప్రస్తుత బిల్లు మహిళా సాధికరత కోసం పెట్టింది కాదు
- ఆ ముసుగులో దేశ రాజకీయ చిత్రపటాన్ని మార్చే ప్రయత్నం
- బీసీ, దళితులు, మైనార్టీలు, మహిళల పట్ల క్రూర చర్య
- చర్చలో మోడీ ఓ మెజీషియన్ అంటూ రా హుల్ తీవ్రంగా విమర్శలు
- రాహుల్ తీరుపై మండిపడ్డ స్పీకర్ బిర్లా.. కేంద్రమంత్రులు

న్యూఢిల్లీ, ఏప్రిల్ 17: ఇప్పటికే 2023లోనే మహిళా రిజర్వేషన్ బిల్లు ఆమోదం పొందిందని, దానినే అమలు చేయాలని ప్రతిపక్ష నేత రాహుల్ గాంధీ అన్నారు. ప్రస్తుతం ప్రతిపాదించిన బిల్లు మహిళల సాధికారత కోసం పెట్టింది కాదని విమర్శించారు. ఈ బిల్లు ముసుగులో దేశ రాజకీయ చిత్రపటాన్ని మార్చే ప్రయత్నం జరుగుతోందని ఆరోపించారు. అంతగా కావాలంటే పాత మహిళా రిజర్వేషన్ల బిల్లును రద్దు చేసి.. ఇప్పుడు కొత్తగా మళ్లీ తీసుకురావాలని కేంద్రానికి సూచించారు. లోక్‌సభలో 131వ రాజ్యాంగ సవరణ, డీలిమిటేషన్, కేంద్రపాలిత ప్రాంతాల చట్ట సవరణ బిల్లులపై లోక్‌సభలో చర్చ సందర్భంగా రాహుల్ ఈ వ్యాఖ్యలు చేశారు. మహిళా బిల్లు ముసుగులో దేశ రాజకీయ చిత్రపటాన్ని మార్చే ప్రయత్నం జరుగుతోంది. అంతగా కావాలంటే పాత బిల్లును రద్దు చేసి.. మళ్లీ తీసుకురండి. మేం ఎలాంటి అభ్యంతరాలు చెప్పకుండా మద్దతిస్తాం. బీసీ, దళితులు, మైనార్టీలు, మహిళల పట్ల ఈ బిల్లు క్షమించరాని, క్రూరమైన చర్య. ఓబీసీ సోదరుల నుంచి అధికారం లాక్కునే ప్రయత్నం జరుగుతోందన్నారు. కులగణన ప్రారంభమైందని హోంమంత్రి అమిత్ షా చెప్పారు. ఇప్పుడు కులగణనతో సంబంధం లేకుండా డీలిమిటేషన్ ఎందుకు జరుగుతోందని, విపక్షాలన్నీ దీన్ని ఓడిస్తాయని రాహుల్ గాంధీ అన్నారు. న్యాయవ్యవస్థ, ప్రైవేటు రంగం వంటి కీలక రంగాల్లో ఓబీసీలు, దళితులు ఎక్కడున్నారు? దేశ అత్యున్నత బ్యూరోక్రసీలో వీరు ఎక్కడున్నారు? ఓబీసీలకు అధికారం, భాగస్వామ్యం ఇచ్చేందుకు భాజపా సిద్ధంగా లేదు. తన ప్రాబల్యం తగ్గిపోతోందన్న భయం ఆ పార్టీకి పట్టుకుంది. దక్షిణాది, ఈశాన్య, చిన్న రాష్ట్రాలను భాజపా గౌరవించడం లేదని రాహుల్ ధ్వజమెత్తారు. లోక్‌సభలో రాహుల్ ప్రసంగిస్తూ.. ప్రధాని మోదీపై విమర్శలు గుప్పించారు. ఈ సందర్భంగా మోదీని పరోక్షంగా ఇంద్రజాలికుడంటూ రాహుల్ వ్యాఖ్యానిం చడం సభలో గందరగోళానికి కారణమైంది. దీనిపై స్పీకర్ ఓం బిర్లా అభ్యంతరం వ్యక్తం చేయగా.. భాజపా సభ్యులు కూడా రాహుల్ తీరుపై మండిపడ్డారు. ప్రధాన మంత్రిని అవమానిస్తున్నారని, ఇందుకు రాహుల్ వెంటనే క్షమాపణ చెప్పాలని కేంద్ర మంత్రులు రాజ్‌నాథ్ సింగ్, కిరణ్ రిజిజు డిమాండ్ చేశారు. మహిళా రిజర్వేషన్ బిల్లు ద్వారా దేశంలో కులగణన డిమాండ్‌ను పక్కదారి పట్టించే ప్రయత్నం జరుగుతోందన్నారు. 'ఈ బిల్లు ఆమోదం పొందదని బీజేపీకి కూడా తెలుసు. వాళ్లంత తెలివతక్కువ వాళ్లు కాదు. ఈ బిల్లును విపక్షంలోని ప్రతి ఒక్కరూ వ్యతిరేకిస్తారని వాళ్లకు తెలుసు. అయినా ప్రధాని రెండు సందేశాలు పంపాలనుకున్నారు. ఇందులో మొదటిది.. దేశ ఎలక్టోరల్ మ్యాప్‌ను ఆయన మార్చాలను కున్నారు. రెండవది.. తాను మహిళా పక్షపాతినని మరోసారి చాటిచెప్పాలని అనుకున్నారు. బాలాకోట్ మెజిషియన్, డీమానిటైజేషన్ మెజియన్, సిందూర్ మెజిషియన్ అక్షస్మాత్తుగా పట్టుబడ్డారు' అని రాహుల్ వ్యాఖ్యానించారు.ప్రధానమంత్రిని ఉద్దేశించి రాహుల్ చేసిన వ్యాఖ్యలపై పార్లమెంటరీ వ్యవహారాల మంత్రి కిరణ్ రిజిజు అభ్యంతరం వ్యక్తం చేశారు. ప్రధానిపై అభ్యంతరకరమైన భాష వాడటాన్ని తప్పుపట్టారు. బాలాకోట్ దాడులు, ఆపరేషన్ సిందూర్ ప్రస్తావనతో దేశాన్ని, మిలటరీని అవమానపరుస్తున్నారని అన్నారు. దేశ ప్రధానమంత్రి గురించి విపక్ష నేత ఇలాంటి వ్యాఖ్యలు చేయడం దురదృష్టకరమని, ఆ వ్యాఖ్యాలను రికార్డులను నుంచి తొలగించాలని స్పీకర్ ఓం బిర్లాను రక్షణ మంత్రి రాజ్‌నాథ్ సింగ్ కోరారు. అందుకు స్పీకర్ అంగీకరించారు.

దక్షిణాది రాష్ట్రాలకు తీవ్ర నష్టం

డీలిమిటేషన్ ప్రక్రియపై శశిథరూర్

న్యూఢిల్లీ, ఏప్రిల్ 17: పార్లమెంట్‌లో లోక్‌సభ, శాసనసభ నియోజకవర్గాల పునర్విభజన అంశంపై చర్చ తీవ్రరూపం దాల్చింది. జనాభా ఆధారంగా సీట్ల సంఖ్యను పెంచాలనే ఉద్దేశ్యంతో, కేంద్ర ప్రభుత్వం డీలిమిటేషన్ పక్రియకు సంబంధించి చొరవ తీసుకుంటోంది. అయితే డీలిమిటేషన్ బిల్లును ప్రతిపక్ష పార్టీలు వ్యతిరేకిస్తున్నాయి. శుక్రవారం రెండో రోజు కూడా డీలిమిటేషన్ బిల్లుపై చర్చ కొనసాగింది. డీలిమిటేషన్‌తో దక్షిణాది రాష్ట్రాలకు నష్టం జరుగుతుందని కాంగ్రెస్ ఎంపీ శశిథరూర్ అన్నారు. లోక్‌సభలో ఆయన మాట్లాడుతూ.. దక్షిణాది రాష్ట్రాలకు నష్టం జరగదని ప్రధాని మోదీ, కేంద్ర హోం మంత్రి అమిత్ షా మాట్లాడుతున్నారని, వారి మాటలకు విరుద్ధంగా డీలిమిటేషన్ బిల్లు రూపొందించారని ఆయన విమర్శించారు. డీలిమిటేషన్‌తో దక్షిణాది రాష్ట్రాలు రాజకీయంగా మరింత నష్టపోతాయని శశిథరూర్ తెలిపారు. కేంద్ర ప్రభుత్వం మహిళా రిజర్వేషన్ బిల్లు తీసుకురావడం మంచిదేనని, అయితే దీని అమలకు 2011 జనాభా లెక్కలకు, నియోజకవర్గాల పునర్విభజన పక్రియకు ముడిపెట్టడారని ఆయన విమర్శించారు. ఒకేసారి 816 మంది సభ్యులకు సీట్లు పెంచడం ఆష్టామాషీ కాదన్నారు. దీంతో ఎన్నో సమస్యలు వస్తాయని హెచ్చరించారు. మరోవైపు లోక్ సభలో ఈ మూడు బిల్లుల ఓటింగ్ ఉత్కంఠ రేపుతోంది. సాయంత్రం 4 గంటలకు స్పీకర్ ఓంబిర్లా ఓటింగ్ చేపట్టనున్నారు. విపక్షాల్లోని పలు పార్టీలతో ఎన్డీయే నేతలు మంతనాలు చేస్తున్నారు. మరోవైపు ఓటింగ్ వేళ ఇండియా కూటమి వ్యూహరచన చేపట్టింది. ఇండియా కూటమికి భేటీకి ఆర్జేడీ హాజరుకావడంతో రాజకీయ ప్రాధాన్యం సంతరించుకుంది. ఒక్కొక సభ్యుడు ఉన్న పార్టీలను కూడా ఈ కూటమి సంప్రదిస్తోంది.

రాజ్యసభ డిప్యూటీ చైర్మన్‌గా మరోమారు హరివంశ్

న్యూఢిల్లీ, ఏప్రిల్ 17: రాజ్యసభ డిప్యూటీ చైర్మన్‌గా హరివంశ్ నారాయణ్ సింగ్ ఎన్నికయ్యారు. ప్రతిపక్ష అభ్యర్థులు ఎవరూ నామినేషన్ దాఖలు చేయకపోవడంతో ఆయన ఎన్నిక ఏకగ్రీవం అయ్యింది. ఆయన ఉపసభాపతి బాధ్యతలు చేపట్టడం ఇది మూడోసారి. ఈ సందర్భంగా ప్రధాని మోదీ డిప్యూటీ చైర్మన్‌కు శుభాకాంక్షలు తెలిపారు. ఆయన అనుభవం రాజ్యసభకు ఎంతో అవసరమని అన్నారు. ఆయన అందరినీ కలుపుకుని వెళ్లాలని ఆశిస్తున్నట్టు పేర్కొన్నారు. హరివంశ్ నేతృత్వంలో సభ మరింత శక్తిమంతం అవుతుందని అన్నారు. రాజ్యసభలో కాంగ్రెస్ అధ్యక్షుడు మల్లికార్జున ఖర్గే కూడా నూతన ఉపసభాపతికి శుభాకాంక్షలు తెలిపారు. ఆయన ప్రతిపక్షానికి కూడా తగిన ప్రాధాన్యం ఇస్తారని ఆశిస్తున్నట్టు తెలిపారు. ఆయన అందరి వాడని అన్నారు. ఇటీవల ఆయన రాజ్యసభ పదవీకాలం ముగిసింది. దీంతో ఆయనను రాష్ట్రపతి కోటాలో నామినేట్ చేశారు.

రెండోరోజూ డీఎంకే నిరసన

ఆదరాబాదరాగా చట్టాలను తేవడంపై కనిమొళి అభ్యంతరం

న్యూఢిల్లీ, ఏప్రిల్ 17: మహిళా రిజర్వేషన్ అమలు, లోక్‌సభ సీట్ల పెంపు బిల్లులపై పార్లమెంటులో రెండోరోజు చర్చ ప్రారంభమైంది. ప్రతిపక్షాల నిరసనల నడుమ సభ సాగుతోంది. ప్రభుత్వ తీరుపై మరోసారి ప్రతిపక్షాలు మండిపడ్డాయి. సభలో చర్చ జరుగుతుండగా మహిళా రిజర్వేషన్‌పై గెజిట్ నోటిఫికేషన్ విడుదల చేశారని ఆక్షేపించాయి. కేంద్ర ప్రభుత్వం తీరుపై డీఎంకే ఎంపీ కనిమొళి మండిపడ్డారు. డిఎంకె ఎంపిలు వరుసగా రెండోరోజూ నల్లదుస్తులతో సభకు హాజరయ్యారు. హోం మంత్రి అమిత్ షా పొంతన లేని సమాధానాలు చెబుతున్నారని ఈ సందర్భంగా కనిమొళి అన్నారు. రాష్ట్రాల హక్కులను ఈ ప్రభుత్వం గుర్తించట్లేదని అన్నారు. ఢిల్లీ సార్ల కోసమే రాష్ట్రాలు ఉన్నట్టు కేంద్రం వ్యవహరిస్తోందని అన్నారు. కేంద్రం చర్యలపై మండిపడ్డారు. డీలిమిటేషన్‌కు మహిళా రిజర్వేషన్ బిల్లు బందీగా మారిందని అన్నారు. ఈ వ్యవహారాన్ని డీలిమిటేషన్‌తో లంకె పెట్టకూడదని అన్నారు. మహిళా బిల్లుకు అభ్యంతరం లేదని, కేవలం డీలిమిటేషన్ విషయంలోనే ఇంత తొందరెందుకని ప్రశ్నించారు. కావాలంటే ఉన్న సీట్లతోనే మహిళా రిజర్వేషన్లు అమలు చేయాలన్నారు.

మహిళలను వంచించిన బీజేపీ

- రాజకీయ లబ్ధి కోసమే డీలిమిటేషన్ ముడి
- అందుకే ఆ బిల్లు వీగిపోయింది
- బీజేపీకి చిత్తశుద్ధి లేదని మరోసారి నిరూపితం..
- ఓబీసీ గణన ఆధారంగానే రిజర్వేషన్లు ఇవ్వాలి
- తెలంగాణ జాగృతి అధ్యక్షురాలు కల్వకుంట్ల కవిత

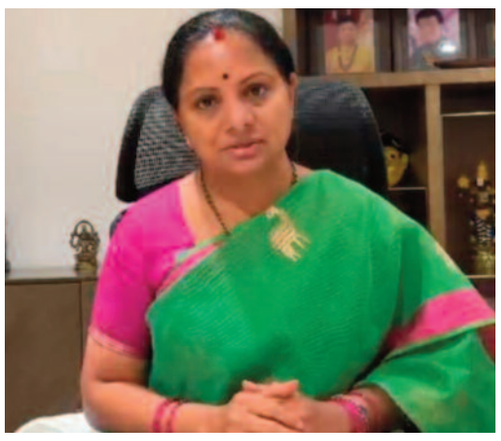

ప్రజానావ, హైదరాబాద్: చట్టసభల్లో మహిళా రిజర్వేషన్ల బిల్లుపై బీజేపీకి చిత్తశుద్ధి లేదని మరోసారి నిరూపితం అయ్యిందని తెలంగాణ జాగృతి అధ్యక్షురాలు కల్వకుంట్ల కవిత విమర్శించారు. లోక్‌సభలో మహిళా బిల్లు వీగిపోవడంపై ఆమె స్పందిస్తూ, బీజేపీ కుట్రపూరిత వైఖరి వల్లే ఈ పరిస్థితి తలెత్తిందని ధ్వజమెత్తారు. డీలిమిటేషన్ (నియోజకవర్గాల పునర్విభజన) బిల్లుతో మహిళా బిల్లును ముడిపెట్టడం వల్లే ప్రతిపక్షాలన్నీ ఏకమై లోక్‌సభలో బిల్లు వీగిపోయేలా చేశాయని ఆమె అభిప్రాయపడ్డారు. రాజకీయ లబ్ధి పొందాలనే ఉద్దేశంతోనే కేంద్ర ప్రభుత్వం ఈ రెండు బిల్లులను కలిపి పార్లమెంటు ముందుకు తీసుకువచ్చిందని ఆమె ఆరోపించారు. గతంలో కొత్త పార్లమెంట్ భవనం ప్రారంభోత్సవం సమయంలోనే మహిళా రిజర్వేషన్ బిల్లును ప్రవేశపెట్టి ఆమోదించిన బీజేపీ, దానిని జనాభా గణనతో లింక్ చేసి కాలయాపన చేసిందని కవిత విమర్శించారు. ఇప్పుడు మళ్లీ 2011 సెన్సెస్ ఆధారంగా రిజర్వేషన్లు కల్పిస్తామని చెప్పడం మహిళలను వంచించడమేనని మండిపడ్డారు. 2027లో చేపట్టే జనాభా గణనలో ఓబీసీలను కూడా లెక్కించి, ఆ లెక్కల ఆధారంగానే మహిళలకు రిజర్వేషన్లు కల్పించాలని ఆమె డిమాండ్ చేశారు. అప్పుడే నిజమైన సామాజిక న్యాయం జరుగుతుందని స్పష్టం చేశారు. తెలంగాణ మరియు ఆంధ్రప్రదేశ్ రాష్ట్రాల ఆడబిడ్డలు బీజేపీ చేస్తున్న మోసాన్ని గుర్తించాలని కవిత పిలుపునిచ్చారు. పశ్చిమ బెంగాల్‌లో ఒక మహిళా నాయకురాలు (మమతా బెనర్జీ) సమర్థవంతంగా నాయకత్వం వహిస్తున్నారని గుర్తు చేస్తూ, అక్కడ ఉన్న మిత్రులందరికీ చెప్పి మోసకారి బీజేపీని ఓడించాలని కోరారు. మహిళల హక్కుల విషయంలో బీజేపీ ఆడుతున్న నాటకాలను ఎండగట్టాలని, చట్టసభల్లో మహిళలకు సముచిత స్థానం దక్కే వరకు పోరాటం కొనసాగిస్తామని ఆమె పునరుద్ఘాటించారు.

30 వేల కోట్ల నష్టాల్లో ఉన్న ఎన్పీడీసీఎల్‌లో లాభాల సెస్‌ను ఎలా విలీనం చేస్తారు

- పద్ధతి పాటించకుండా పోలీసు పహరాల మధ్య స్వాధీనపరుచుకోవడం అక్రమం
- రాజకీయ దురుద్దేశంతో సెస్ స్వాధీనం
- తమ 39 మాసాల పాలనలో ఎక్కడ అవినీతి జరగలేదు
- కృష్ణయ్య కమిషన్ అవినీతి లేదని క్లీన్ చీట్ రిపోర్ట్ ఇచ్చింది
- సెస్ ను ప్రైవేటీకరణ కోసం ప్రభుత్వ కుట్రలు
- సెస్ చైర్మన్ చిక్కాల రామారావు

ప్రజానావ, సిరిసిల్ల : వందలాదిమంది పోలీసు పహరాల మధ్య, పద్ధతులు పాటించకుండా " సెస్ "సంస్థ ను ఎన్పీడీసీఎల్ స్వాధీనం చేసుకోవడం అక్రమమని, లాభాల బాటలో ఉన్న ఈ సంస్థ ను 30 వేల కోట్ల నష్టం లో ఉన్న ఎన్పీడీసీఎల్ లో విలీనం చేయడం దారుణమని సిరిసిల్ల సహకారం విద్యుత్ సరఫరా సంస్థ (సెస్) చైర్మన్ చిక్కాల రామారావు ఆరోపించారు. శుక్రవారం సెస్ సంస్థలోని తన చాంబర్ లో డైరెక్టర్లతో కలిసి మీడియా సమావేశం నిర్వహించారు. సెస్ సంస్థను కుట్రపూరితంగా స్వాధీనం చేసుకున్న సంఘటనగా పేర్కొంటూ పరిస్థితులను వివరించారు. ఈనెల 1న పోలీసు బలగాలు స్థానిక పోలీసుల సహకారంతో సంస్థను చుట్టుముట్టి స్వాధీనం చేసుకున్నారని, దీనిపై తాము వివరణ కోరితే పైనుండి ఆదేశాలు ఉన్నాయని సీఎండి స్పష్టం చేశారన్నారు. అలాగే సంస్థలోని, సంస్థకు సంబంధించిన అన్నిచోట్ల సీసీ కెమెరాలు తొలగించారని తెలిపారు. మరునాడు రహస్యంగా 6,7 నెంబర్ల జీవోలను తీశారని, వాటిని తమకు ఇవ్వలేదని, తాము నెట్ లో డౌన్లోడ్ చేసుకున్నామన్నారు. 3.10 లక్షల మంది వినియోగదారులు, 3.51 లక్షల విద్యుత్ కనెక్షన్ల తో సాగుతున్న సంస్థను లేని అవినీతి బూచిని చూపుతూ కేవలం ఏడెనిమిది మంది ఫిర్యాదును ఆసరా చేసుకుని సంస్థను స్వాధీనం చేసుకోవడం సరైంది కాదన్నారు. ఎలాంటి పద్ధతులు పాటించలేదని, దీనివల్ల వినియోగదారులను ఇబ్బందులకు గురిచేస్తూ మొత్తం స్వాధీనం చేసుకున్నట్టు ఆందోళన వ్యక్తం చేశారు. ఇది రాజకీయ దురుద్దేశంగా తాము భావిస్తున్నట్టు చైర్మన్ వెల్లడించారు. ఏడాదికాలంగా కుట్రలు జరుగుతున్నాయని, ప్రభుత్వ పెద్దలు పరోక్షంగా హెచ్చరికలు కూడా చేశారన్నారు.

కృష్ణయ్య కమిషన్ క్లీన్ చీట్ ఇచ్చింది

సంస్థలో 2007 నుండి 2010 వరకు జరిగిన కార్యక్రమాలపై విజిలెన్స్ విచారణ జరిపిందని పాలకవర్గం దుర్వినియోగం చేశారని ఆరోపణలపై 51 ఎంక్వయిరీ కూడా జరిగిందన్నారు. దీనిపై ఉమ్మడి కరీంనగర్ జిల్లా జాయింట్ కలెక్టర్ సెస్ పర్సన్ ఇన్చార్జిగా ఉన్న అరుణ్ కుమార్ 2012లో విచారణకు ఆదేశించగా, కృష్ణయ్య కమిషన్ విచారణ జరిపి 2013లో జెసికి నివేదిక సమర్పిస్తూ, పాలకవర్గం ఎలాంటి దుర్వినియోగానికి పాల్పడలేదని స్పష్టం చేసిందన్నారు. ఈ విజిలెన్స్ రిపోర్టును ఎందుకు బహిర్గతం చేయలేదని చిక్కాల రామారావు ప్రశ్నించారు. కృష్ణయ్య రిపోర్టులో బైలా నిబంధనలు, ఎన్పీడీసీఎల్ గైడ్లైన్స్ ప్రకారం అవినీతి లేకుండా పారదర్శక పాలన సాగించినట్లు రిపోర్టు స్పష్టం చేసిందన్నారు. అయితే 3,08,97,306 రూపాయల వర్క్ ఆర్డర్లను సంస్థ పూర్తి చేయలేదని, దీనిపై 13 మంది ఉద్యోగులు బాధ్యులు అని చెప్పకుండా కేవలం పాలకవర్గంపై అభియోగాలు మోపుకుంటూ కుట్రపూరితంగా అవినీతి అంటూ సాకు చెబుతున్నారని ఆరోపించారు. సెస్ సభ్యుల రూ.7 కోట్ల వాటాధనం, రూ.400 కోట్ల ఆస్తులతో , కోట్ల విలువైన విద్యుత్తు లైన్లు, భవనాల తో కూడుకొని సెస్ సంస్థ ఉన్నదన్నారు. మూడు సంవత్సరాల రికార్డులు, విజిలెన్స్ రిపోర్టులు తీసుకెళ్లారని, ఎలాంటి రిపోర్టు తమకు సబ్మిట్ చేయలేదని, రాత్రికి రాత్రే ఎన్పీడీసీఎల్ ద్వారా ప్రభుత్వం రైతుల, నేతన్నల, సభ్యుల మనోభావాలు దెబ్బతీసేలా ప్రభుత్వం చర్యలు చేపట్టిందన్నారు.

సంస్థ నష్టాలలో లేదు

సంస్థలో నష్టం ఎక్కడ ఉన్నదని ప్రశ్నిస్తూ ప్రభుత్వం తమకు ఇవ్వాల్సిన వ్యవసాయ సబ్సిడీలు నెల నెల ఇవ్వకుండా బకాయలు పెట్టడం వల్ల ఎన్పీడీసీఎల్ సర్ చార్జీలు వేస్తూ బకాయిల భారం పెంచిందన్నారు. రూ.680 కోట్లు మనం ఇవ్వాల్సి ఉండగా రూ. 787 కోట్లు సంస్థకు రావాల్సి ఉన్నదని ఇందులో నష్టం ఎక్కడ ఉన్నదని, ఇప్పటికే సంస్థను లాభాల బాటలో తీసుకువచ్చి శాశ్వత నిర్ణయాలు తీసుకున్నామన్నారు. 2008లో అప్పటి ముఖ్యమంత్రి వైఎస్ రాజశేఖర్ రెడ్డి హాయంలో సెస్ సంస్థను విలీనం చేశారని, ఆ సమయంలో ఎమ్మెల్యే రాజేశ్వరరావు, మంత్రిగా ఉన్న జీవన్ రెడ్డితో కలిసి నివేదించగా సీఎం, చీఫ్ సెక్రటరీ తో మాట్లాడి లాభాల బాటలో ఉన్న సంస్థను ఎలా చేస్తారని పేర్కొంటూ విలీనం చర్యను తక్షణమే రద్దు చేశారని చైర్మన్ వెల్లడించారు.

సెస్ ప్రైవేటీకరణ కోసమే ప్రభుత్వం కుట్ర

సంస్థను సహకార సంఘం నుంచి తొలగించి నూరు శాతం ప్రవేటీకరణ చేయడానికి ప్రభుత్వం కుట్ర పన్నుతున్నదన్నారు ఎందుకోసం ఈ ఆర్ సి 17 సర్కిళ్ల లో సిరిసిల్ల సెస్ ను కలుపుకొని 18వ సర్కిల్ గా నిర్ణయిస్తూ ఇటీవల ఈఆర్సి నోటిఫికేషన్ జారీ చేస్తూ, నెలరోజుల గడువుతో ప్రజాభిప్రాయం కోరిందన్నారు. ఈ సమావేశంలో సంస్థ వైస్ చైర్మన్ దేవరకొండ తిరుపతి, డైరెక్టర్లు పాల్గొన్నారు.

సామాజిక తెలంగాణే లక్ష్యం.. రాజకీయ పోరాటానికి సిద్ధం

- ఈ నెల 25న నూతన రాజకీయ శక్తి ఆవిర్భావం..
- తెలంగాణ జాగృతి అధ్యక్షురాలు కవిత స్పష్టం
- జాగృతి నూతన పార్టీకి మారోజు వీరన్న అనుచరులు, సీపీయూఎస్ఐ సంపూర్ణ మద్దతు

ప్రజానావ, హైదరాబాద్: తెలంగాణలో అన్ని వర్గాలకు రాజ్యాధికారం దక్కాలన్నదే తన ధ్యేయమని, సామాజిక తెలంగాణ సాధించే వరకు విశ్రమించబోనని తెలంగాణ జాగృతి అధ్యక్షురాలు కల్వకుంట్ల కవిత స్పష్టం చేశారు. శుక్రవారం బంజారాహిల్స్‌లోని జాగృతి కార్యాలయంలో ఆమె నూతనంగా స్థాపించబోయే పార్టీకి మారోజు వీరన్న అనుచరులు, సీపీయూఎస్ఐ, దళిత బహుజన రాజ్యాధికార సంస్థ ప్రతినిధులు తమ సంపూర్ణ మద్దతు ప్రకటించారు. సీపీయూఎస్ఐ కేంద్ర కమిటీ కార్యదర్శి కోదండం, రాష్ట్ర కార్యదర్శి వెంకన్న, దళిత బహుజన రాజ్యాధికార కన్వీనర్ గుడిపల్లి రవన్న, మారోజు వీరన్న సహచరులు కిషన్ నాయక్ తదితరులు కవితను కలిసి సంఘీభావం తెలిపారు. ఈ సందర్భంగా కవిత మాట్లాడుతూ.. "తెలంగాణలో అందరికీ అధికారం కావాలని నేను ఎప్పుడైతే మాట్లాడటం మొదలుపెట్టానో, అప్పటి నుంచే నాకు కష్టాలు మొదలయ్యాయి. కానీ ఎన్ని కష్టాలు వస్తే నాలో అంత కసి పెరిగింది. ప్రతి కష్టాన్ని ఒక పాఠంగా భావిస్తూ సామాజిక న్యాయం కోసం పోరాడతాను" అని ప్రకటించారు. అమరవీరుల ఆశయాల సాధన కోసం సర్వోదయ తెలంగాణే తన గోల్ అని ఆమె వెల్లడించారు. భౌగోళిక తెలంగాణ సాధించుకున్నాక సామాజిక తెలంగాణ కోసం పోరాడాలని ప్రొఫెసర్ జయశంకర్ సార్ చెప్పిన మాటలను ఈ సందర్భంగా గుర్తు చేసుకున్నారు.

మారోజు వీరన్న ఆశయ సాధనలో

కులాలు బలంగా ఉన్నప్పుడే రాజ్యాధికారం సాధ్యమని నమ్మిన మారోజు వీరన్న అస్తిత్వ పోరాటాలకు విప్లవ పోరాటాలను జత చేశారని కవిత కొనియాడారు. కుల సంఘాల ఏర్పాటుకు ఆయనే కర్త, కర్మ, క్రియ అని పేర్కొన్నారు. నేటికీ అనేక కులాలు సర్పంచ్, వార్డు మెంబర్ పదవులకు కూడా దూరంగా ఉండటం దారుణమని ఆవేదన వ్యక్తం చేశారు. వీరన్న అనుచరులు తనతో చేరడం అంటే ఇక తమను ఆపే శక్తి ఎవరికీ లేదని ఆమె ధీమా వ్యక్తం చేశారు. తెలంగాణ ఉద్యమ సమయంలో లక్ష మంది మాజీ మావోయిస్టులు బీఆర్ఎస్ లో చేరి ఆ పార్టీకి చోదక శక్తిగా మారారని, కానీ అధికారంలోకి వచ్చాక వారికి ఎలాంటి న్యాయం జరగలేదని కవిత విమర్శించారు. ఉద్యమకారులు, అమరవీరుల కుటుంబాలతో పాటు మాజీ మావోయిస్టుల కోసం తాము భూపోరాటం చేస్తామని హామీ ఇచ్చారు. ఈ నెల 25న ప్రాంతీయ తత్వాన్ని, సామాజిక కోణాన్ని రంగరించి నూతన రాజకీయ శక్తిగా ప్రజల ముందుకు రాబోతున్నట్లు ఆమె వెల్లడించారు. మారోజు వీరన్న ఫాలోవర్స్ ఇచ్చే నైతిక ధైర్యంతో తెలంగాణ ప్రజల కోసం కలిసి పనిచేస్తామని కవిత పిలుపునిచ్చారు.

10 హెచ్‌పీలోపు మరమగ్గాలకు ఉచిత విద్యుత్ అందించాలి

ప్రజానావ, సిరిసిల్ల : రాజన్న సిరిసిల్ల జిల్లాలోని పవర్ లూమ్ మ్యాక్స్ సంఘాల సభ్యులు ఎదుర్కొంటున్న తీవ్ర సంక్షోభంపై జిల్లా పవర్ లూమ్ మ్యాక్స్ సంఘాల సంక్షేమ సంఘం నాయకులు గళమెత్తారు. హైదరాబాద్‌లో ముఖ్యమంత్రి, బీసీ సంక్షేమ శాఖ మంత్రి పొన్నం ప్రభాకర్, చేనేత జౌళి శాఖ మంత్రి తుమ్మల, ఎలక్ట్రిసిటీ రెగ్యులేటరీ కమిషన్ (ఈ ఆర్ సి) చైర్మన్, ప్రభుత్వ ప్రధాన కార్యదర్శి, టెక్స్టైల్ కమిషనర్లను కలిసి వినతిపత్రాలు సమర్పించారు. ఈ సందర్భంగా సంఘం అధ్యక్షుడు చిమ్మని ప్రకాష్, ప్రధాన కార్యదర్శి భీమని రామచంద్రం మాట్లాడుతూ సిరిసిల్ల పట్టణ మున్సిపల్ పరిధిలోని వేలాది మంది నేత కార్మికుల జీవితాలు దిక్కుతోచని స్థితిలో ఉన్నాయని ఆవేదన వ్యక్తం చేశారు. ఒక్కో కార్మికుడు 4 నుండి 8 మరమగ్గాలను నమ్ముకుని జీవనం సాగిస్తున్నారని, ప్రస్తుతం పెరుగుతున్న నిత్యావసర ధరలు, భారీగా వస్తున్న కరెంటు బిల్లుల భారంతో కార్మికుల గొంతుకు ఉరితాళ్లు పడుతున్నాయని వారు పేర్కొన్నారు. గతంలో జరిగిన ఆత్మహత్యల వంటి చేదు సంఘటనలు పునరావృతం కాకముందే ప్రభుత్వం స్పందించాలని కోరారు. 10 హెచ్ పీలోపు విద్యుత్ వినియోగం చేసే చిన్న మ్యాక్స్ సంఘాల సభ్యులకు 100 శాతం ఉచిత విద్యుత్ అందించాలని డిమాండ్ చేశారు.

ఎండాకాలం జాగ్రత్తలు తెలియజేయాలి : కలెక్టర్

ప్రజానావ, సిరిసిల్ల : ఎండాకాలం నేపథ్యంలో ఆసుపత్రికి వచ్చే జాగ్రత్తలు తెలియజేయాలని జిల్లా కలెక్టర్ గరిమ అగ్రవాల్ సూచించారు. సిరిసిల్ల పట్టణంలోని అంబేద్కర్ నగర్ అర్బన్ ఆరోగ్య వైద్య కేంద్రంలో జిల్లా కలెక్టర్ శుక్రవారం ఆకస్మికంగా తనిఖీ చేశారు. ముందుగా ల్యాబ్, ఇన్ పేషెంట్ వార్డ్, వ్యాక్సిన్లు, ఓపీ రిజిస్టర్ పరిశీలించి.. సూచనలు చేశారు. సిబ్బంది హాజరు రిజిస్టర్ తనిఖీ చేశారు. రోజు ఎంత మంది పేషెంట్లు వస్తున్నారో అని అడిగి తెలుసుకున్నారు. గర్భిణీల రిజిస్ట్రేషన్, టీకాలు, మందుల పంపిణీపై ఆరాతీశారు. పలువురు పేషెంట్లతో మాట్లాడి వారి అనారోగ్య సమస్యలను తెలుసుకున్నారు. ఈ సందర్భంగా జిల్లా కలెక్టర్ గరిమ అగ్రవాల్ మాట్లాడారు. ఎండాకాలం నేపథ్యంలో ప్రజలకు జాగ్రత్తలు తెలియజేయాలని పేర్కొన్నారు. మందులు, ఓఆర్ఎస్ ప్యాకెట్లు అందుబాటులో ఉండాలని ఆదేశించారు. పరిశీలనలో వైద్యురాలు రేణుక, సిబ్బంది తదితరులు ఉన్నారు.

యుద్ధ ప్రాతిపదిక వ్యవసాయ సర్వీసుల మంజూరు

- కేవలం 17 రోజుల్లోనే 541 సర్వీసుల మంజూరు
- వ్యసాయానికి అదనంగా 28 ట్రాన్స్ఫార్మర్ల ఏర్పాటు
- జూన్ నాటికి పెండింగ్ లో ఉన్న అన్ని సర్వీసుల మంజూరుకు చర్యలు
- సర్వీసుల మంజూరుకు కావాల్సిన మెటీరియల్ అందుబాటులో
- సూపరింటెండింగ్ ఇంజనీర్ ఇంజనీర్ టి వేణుమాధవ్

ప్రజానావ, సిరిసిల్ల : రైతులకు నిరంతర విద్యుత్ సరఫరా అందించడమే లక్ష్యంగా వ్యవసాయ విద్యుత్ సర్వీసుల మంజూరును యుద్ధ ప్రాతిపదికన వేగవంతం చేస్తున్నామని శుక్రవారం రాజన్న సిరిసిల్ల సూపరింటెండింగ్ ఇంజనీర్ టి. వేణు మాధవ్ తెలిపారు. కేవలం 17 రోజుల్లోనే 541 వ్యవసాయ సర్వీసులు మంజూరు చేయడం విశేషమని, ఇది శాఖ పనితీరుకు, రైతుల పట్ల ఉన్న నిబద్ధతకు నిదర్శనమని పేర్కొన్నారు. గత ఆర్థిక సంవత్సరంలో మొత్తం 1400 సర్వీసులు మాత్రమే మంజూరు కావడంతో, ప్రస్తుత వేగంగా గణనీయమైన పురోగతిని సూచిస్తుందని తెలిపారు. వ్యవసాయ సర్వీసుల మంజూరుకు అవసరమైన ట్రాన్స్ఫార్మర్లు, విద్యుత్ స్తంభాలు, కండక్టర్లు ఉన్నాయని, పనులు నిరవధికంగా కొనసాగేందుకు అన్ని ఏర్పాట్లు పూర్తయ్యాయని వెల్లడించారు. జూన్ నెల నాటికి 1950 పెండింగ్‌లో ఉన్న అన్ని సర్వీసులను పూర్తిగా మంజూరు చేస్తామని స్పష్టం చేశారు. వ్యవసాయానికి పెద్దపీట వేస్తున్న నేపథ్యంలో, రైతులకు ఎలాంటి ఇబ్బందులు లేకుండా నాణ్యమైన విద్యుత్ సరఫరా అందించడం ప్రధాన లక్ష్యంగా ముందుకు సాగుతున్నామని అన్నారు. వినియోగదారుల భద్రత, శ్రేయస్సే ప్రధాన ప్రాధాన్యం అని, వినియోగదారులకు అండగా నిలుస్తూ మరింత మెరుగైన, పారదర్శక సేవలు అందించేందుకు శాఖ కట్టుబడి ఉందని టి . వేణు మాధవ్ స్పష్టం చేశారు.

రోడ్డు భద్రత నియమాలు పాటిస్తేనే.. ప్రమాదాల నివారణ సాధ్యం

- రాష్ట్ర రైల్వే, రోడ్డు భద్రత ఐజీపీ రమేష్ నాయుడు
- ప్రజాపాలన- ప్రగతి ప్రణాళికలో భాగంగా సిరిసిల్లలో అరైవ్.. అలైవ్ కార్యక్రమం
- హాజరైన జిల్లా కలెక్టర్ గరిమ అగ్రవాల్, ఎస్పీ మహేష్ బి గితే
- డ్రైవర్లకు ఉచిత కంటి వైద్య శిబిరం, సీపీఆర్ ప్రథమ చికిత్సపై శిక్షణ, అవగాహన

ప్రజానావ, సిరిసిల్ల : వాహనాలు నడిపే సమయంలో జాగ్రత్తలు పాటించడం ద్వారా రోడ్డు ప్రమాదాలను నివారించవచ్చని రాష్ట్ర రైల్వే, రోడ్డు భద్రత ఐజీపీ రమేష్ నాయుడు ఐపీఎస్ పేర్కొన్నారు. ప్రజాపాలన–ప్రగతి ప్రణాళిక 99 రోజుల కార్యాచరణలో భాగంగా జిల్లా పోలీస్ శాఖ, రవాణా శాఖ ఆధ్వర్యంలో ఈ నెల 13వ తేదీ నుంచి 18 వరకు జరుగుతున్న వారోత్సవాల సందర్భంగా అరైవ్.. అలైవ్ కార్యక్రమాన్ని జిల్లా కేంద్రంలోని కే కన్వెన్షన్ హాల్ లో జిల్లాలోని ఆర్టీసీ, విద్యాసంస్థలు, ఆటో, మున్సిపల్, ఇతర వాహనాల డ్రైవర్లకు ఉచిత కంటి వైద్య శిబిరం, సీపీఆర్ ప్రథమ చికిత్సపై శిక్షణ, అవగాహన కార్యక్రమాన్ని నిర్వహించగా, ముఖ్యఅతిథిగా రాష్ట్ర రైల్వే, రోడ్డు భద్రత ఐజీపీ రమేష్ నాయుడు, జిల్లా కలెక్టర్ గరిమ అగ్రవాల్,ఎస్పీ మహేష్ బి గితే హాజరయ్యారు. ఈ సందర్భంగా రాష్ట్ర రైల్వే, రోడ్డు భద్రత ఐజీపీ రమేష్ నాయుడు మాట్లాడుతూ ప్రమాదాలు జరిగినప్పుడు ముందుగా స్పందించి ప్రాణాలు కాపాడేది వాహనాల డ్రైవర్లేనని తెలిపారు. ఆటో డ్రైవర్లు ట్రాఫిక్ నిబంధనలు తప్పనిసరిగా పాటించాలని, నిబంధనల మేరకు మాత్రమే ప్రయాణికులను ఎక్కించుకోవాలని సూచించారు. పాఠశాలకు వెళ్లే విద్యార్థుల భద్రతపై తల్లిదండ్రులు ప్రత్యేక శ్రద్ధ తీసుకోవాలని, అలాగే విద్యార్థుల రవాణాలో డ్రైవర్లు బాధ్యతగా వ్యవహరించాలని తెలిపారు. 'రహవీర్' పథకం కింద ప్రమాదం జరిగిన గంటలోపు బాధితులను సమీప ప్రధాన రహదారుల వెండి ఉన్న ఆసుపత్రులకు తరలిస్తే, వారికి వారం రోజులపాటు ఉచిత చికిత్స అందిస్తూ.. రూ.1,50,000 వరకు కేంద్ర ప్రభుత్వం సహాయం అందిస్తుందని వివరించారు. ప్రమాద సమయంలో భయపడకుండా బాధితులను ఆసుపత్రికి చేర్చిన వారికి

'రహవీర్' పథకం కింద రూ.25,000

ప్రోత్సాహకం ఇస్తామని తెలిపారు. నిర్లక్ష్యంగా వాహనాలు నడపవద్దని, ప్రతి డ్రైవర్ బాధ్యతగా వ్యవహరించాలని సూచించారు. తెలంగాణలో రోజుకు సుమారు 70 రోడ్డు ప్రమాదాలు నమోదవుతున్నాయని అందులో 20 వరకు మరణాలు జరుగుతున్నాయని వెల్లడించారు. ఓవర్ స్పీడ్, తప్పుగా ఓవర్ టేకింగ్ చేయడం వంటి కారణాల వల్లే ఎక్కువ ప్రమాదాలు జరుగుతున్నాయని చెప్పారు. వాహనాలు 80 కిమీ వేగ పరిమితి లోపలే నడపాలని, ముఖ్యంగా ప్రధాన రహదారులపై ఉన్న స్పీడ్ సైన్ బోర్డులను పాటించాలని సూచించారు. సీట్ బెల్ట్ ధరించకపోవడం, హెల్మెట్ పెట్టుకోకపోవడం వలన ప్రమాదాల తీవ్రత పెరుగుతోందని హెచ్చరించారు.

జిల్లా కలెక్టర్ గరిమ అగ్రవాల్

'ప్రజా పాలన –ప్రగతి ప్రణాళిక' కార్యక్రమం లో భాగంగా జూన్ 12వ తేదీ వరకు వివిధ శాఖల ఆధ్వర్యంలో జిల్లావ్యాప్తంగా కార్యక్రమాలు నిర్వహిస్తున్నామని తెలిపారు. గ్రామ పంచాయతీలు, మున్సిపాలిటీల్లో ప్రత్యేక పారిశుధ్య కార్యక్రమాలు, వైద్య ఆరోగ్య శాఖ ఆధ్వర్యంలో వారోత్సవాల సందర్భంగా రెసిడెన్షియల్ విద్యాలయాల్లో విద్యార్థులకు వైద్య పరీక్షలు, ఆరోగ్య అవగాహన సదస్సులు చేపట్టామని వెల్లడించారు. దేశంలో గత ఏడాది 4,70,000 ప్రమాదాలు జరిగాయని, దానిలో 1,70,000 మంది ప్రాణాలు కోల్పోయారని తెలిపారు. యుద్ధాలు, వ్యాధుల ఇతర కారణాలతో ఎక్కువ మరణాలు జరగడం లేదని, రోడ్డు ప్రమాదాల్లోనే ఎక్కువ మంది మృతి చెందుతున్నారని వెల్లడించారు. రోడ్డు ప్రమాదాలతో కుటుంబాలు వీధిన పడుతున్నాయని పేర్కొన్నారు. తమ కుటుంబ, పిల్లల బాధ్యతను గుర్తు పెట్టుకొని జాగ్రతగా వెళ్లాలని పేర్కొన్నారు. ప్రతి నెలా రోడ్డు సేఫ్టీ కమిటి మీటింగ్ ఆర్అండ్ బీ, పీఆర్, పోలీస్, రవాణా శాఖా, ఆర్టీసీ అధికారులతో సమావేశం పెడుతున్నామని, బ్లాక్ స్పాట్స్ గుర్తింపు, నివారణ చర్యలు, సైన్ బోర్డ్స్ ఏర్పాటు తదితర చర్యలు తీసుకుంటున్నామని తెలిపారు. రోడ్డు ప్రమాదాలు పూర్తిగా తగ్గించేందుకు అన్ని చర్యలు తీసుకుంటున్నామని వెల్లడించారు. స్కూల్ ఆటోలు, బస్సులలో పరిమితికి మించి విద్యార్థులను తరలించవద్దని స్పష్టం చేశారు. డ్రైవర్లకు కంటి పరీక్షలతో ఎంతో మేలని, వైద్యుల సూచన మేరకు కంటి అద్దాలు వాడాలని సూచించారు.

జిల్లా ఎస్పీ మహేష్ బి. గితే

ఎక్కువ ప్రమాదాలు డ్రంక్ అండ్ డ్రైవ్ తోనే అవుతున్నాయని తెలిపారు. జనవరి నుంచి రాష్ట్ర వ్యాప్తంగా అలాగే జిల్లాలో రోడ్ సేఫ్టీ, ట్రాఫిక్ అంశాలపై అవగాహన కార్యక్రమాలు నిర్వహిస్తున్నామని వివరించారు. జిల్లాలో రోడ్ సేఫ్టీ కమిటి ఆధ్వర్యంలో జిల్లాలో 08 బ్లాక్ స్పాట్స్ గుర్తించడం జరిగింది. కొదురుపాక బ్రిడ్జ్ చౌరస్తా, నందికమాన్ చౌరస్తా, వేములవాడ తిప్పాపూర్ బస్టాండ్ చౌరస్తా, సిరిసిల్ల అంబేద్కర్ చౌరస్తా, పెద్దూర్, ఎల్లారెడ్డిపేట హెచ్‌పి పెట్రోల్ బాంక్ వద్ద, తంగళ్ళపల్లి పద్మనగర్, సారంపల్లి లుగా గుర్తించడం జరిగిందని ఆయా ప్రాంతాల్లో జాగ్రత్త చర్యలు చేపట్టడం జరిగిందని వాహనదారులు జాగ్రత్తగా వెళ్లాలన్నారు. జిల్లాలో వాహనాల డ్రైవర్లకు కంటి పరీక్షలు ఇతర కార్యక్రమాలు చేపట్టామని వెల్లడించారు. మద్యం తాగి వాహనాలు నడపవద్దని సూచించారు. ద్విచక్ర వాహనదారులు హెల్మెట్, కార్ వాహనదారులు సీట్ బెల్ట్ పెట్టుకోవాలని, సైకిల్ నడిపే పిల్లలు దానికి వాడే హెల్మెట్ వినియోగించాలని తెలిపారు. మైనర్లు వాహనాలు నడపవద్దని ఒకవేళ నడిపి పట్టుబడితే వారి తల్లిదండ్రులపై కేసు నమోదు చేస్తామని హెచ్చరించారు. ట్రిబుల్ రైడింగ్, రాంగ్ రూట్ డ్రైవ్ చేయవద్దని సూచించారు. ప్రతి వాహనదారుడు సామాజిక బాధ్యతగా రోడ్డు భద్రత నియమాలు పాటించాలని సూచించారు. ట్రాఫిక్ రూల్స్ పాటించాలని సూచించారు. మైనర్లకు వాహనాలు ఇవ్వద్దని, మేజర్లకే జాగ్రత్తలు చెపుతూ వాహనాలు ఇవ్వాలని స్పష్టం చేశారు. అనంతరం వాహనాల డ్రైవర్లతో కలసి రహదారి భద్రత పై ప్రతిజ్ఞ చేయించారు. ఈ కార్యక్రమంలో అదనపు ఎస్పీ చంద్రయ్య, డీఎస్పీలు నాగేంద్రచారి, శ్రీనివాసులు, జిల్లా రవాణా శాఖ అధికారి లక్ష్మణ్ కుమార్, జిల్లా వైద్యాధికారి రజిత, తహసీల్దార్ మహేష్ కుమార్, సీఐలు శ్రీనివాస్, నాగేశ్వరరావు, వెంకటేష్, వీరప్రసాద్, వెంకటేశ్వర్లు, శ్రీనివాస్, మధుకర్, ఆర్ఐలు మధుకర్, రమేష్, యాదగిరి, సురేష్, ఎస్ఐలు, పోలీస్, రవాణా శాఖ అధికారులు, వైద్యులు, సిబ్బంది తదితరులు పాల్గొన్నారు.

నేడు తార్నాకలో తెలంగాణ ఉద్యమకారుల రాష్ట్రస్థాయి భేటీ!

ప్రజానావ, జమ్మికుంట: తెలంగాణ ఉద్యమకారుల హక్కుల సాధన, భవిష్యత్ కార్యాచరణపై చర్చించేందుకు నేడు (ఏప్రిల్ 18, 2026) హైదరాబాద్‌లోని తార్నాకలో రాష్ట్ర స్థాయి భారీ సమావేశం జరగనుంది. ఈ సమావేశానికి సంబంధించిన ఏర్పాట్లలో భాగంగా శనివారం జమ్మికుంట పట్టణ కేంద్రంలోని అమరవీరుల స్థూపం వద్ద తెలంగాణ ఉద్యమకారుల పట్టణ శాఖ ఆధ్వర్యంలో ఘనంగా నివాళులు అర్పించారు. ఈ సందర్భంగా జిల్లా అధ్యక్షుడు ఎక్కేటి సంజీవరెడ్డి మాట్లాడుతూ.. రాష్ట్రవ్యాప్తంగా ఉన్న ఉద్యమకారులు గ్రామ, మండల, జిల్లా స్థాయిల నుంచి ఈ సమావేశానికి భారీగా తరలివచ్చి విజయవంతం చేయాలని పిలుపునిచ్చారు. సింహ శ్రీనివాస్ అధ్యక్షతన జరగనున్న ఈ కీలక సమావేశానికి రాష్ట్ర రవాణా శాఖ మంత్రి పొన్నం ప్రభాకర్, ఎమ్మెల్యే కవ్వంపల్లి సత్యనారాయణ, సినీ నటి విజయశాంతి, ప్రొఫెసర్ కోదండరాం సహా పలువురు ప్రముఖులు హాజరుకానున్నారు. ఉద్యమకారుల సంక్షేమం మరియు వారికి ప్రభుత్వం నుంచి అందాల్సిన గౌరవంపై ఈ భేటీలో కీలక నిర్ణయాలు తీసుకోనున్నారు. ఈ సమావేశానికి వెళ్లే వారి కోసం జమ్మికుంట రైల్వే స్టేషన్ వద్ద నుంచి శనివారం ఉదయం 6 గంటలకే ప్రత్యేక బస్సు సౌకర్యం ఏర్పాటు చేసినట్లు నాయకులు వెల్లడించారు. పార్లమెంటులో తెలంగాణ విభజనపై బీజేపీ ఎంపీ తేజస్వీ సూర్య చేసిన వ్యాఖ్యలను ఉద్యమకారులు ఈ సందర్భంగా తీవ్రంగా ఖండించారు. అమరవీరుల బలిదానాలను అవమానించేలా మాట్లాడిన ఆయన ఎంపీ సభ్యత్వాన్ని తక్షణమే రద్దు చేయాలని డిమాండ్ చేశారు. తెలంగాణ అస్తిత్వాన్ని కించపరిచే విధంగా ఎవరు మాట్లాడినా సహించేది లేదని హెచ్చరించారు. అమరవీరుల స్థూపం వద్ద నివాళు లర్పించిన వారిలో జమ్మికుంట పట్టణాధ్యక్షుడు మద్దూరి శంకరయ్య, పాతకాల ఓదెలు, మోతే స్వామి, గడ్డం సుదర్శన్, ఇల్లందుల శ్రీనివాస్, ఏబూష ఓదెలు, రచ్చ గణేష్, మాజీ ఎంపీటీసీ రజినీకూమార్, కొంగరి రవీందర్, మారుమూల రాజేందర్, ఎర్రన్న బొల్లవేణి, ఎజ్జ తిరుపతి, బిట్ల శ్రీనివాస్, బిట్ల రమేష్, ఇమ్మడి రాజు, పోశాల వెంకన్న, చేరాల వైకుంఠం, శనివారపు సంపత్ తదితరులు ఉన్నారు.

ఉద్యోగ సమస్యల పరిష్కారానికి జేఏసీ సన్నద్ధం!

రాష్ట్రవ్యాప్త ఆందోళన.. అన్ని మండల, డివిజన్ కేంద్రాల్లో వినతిపత్రాల అందజేత

జూన్ 2 నాటికి పీఆర్సీ అమలు చేయాలి: చైర్మన్ లచ్చిరెడ్డి డిమాండ్

ఓపీఎస్ పునరుద్ధరణ, పెండింగ్ బిల్లుల విడుదలపై ప్రభుత్వానికి అల్టిమేటం

ప్రజానావ, హైదరాబాద్: దీర్ఘకాలికంగా పెండింగ్‌లో ఉన్న ఉద్యోగ, ఉపాధ్యాయ, పెన్షనర్ల సమస్యలను పరిష్కరించడమే లక్ష్యంగా తెలంగాణ ఎంప్లాయిస్ టీచర్స్ అండ్ పెన్షనర్స్ జాయింట్ యాక్షన్ కమిటీ (జేఏసీ) పోరాట బాట పట్టింది. ఈ మేరకు శుక్రవారం రాష్ట్రవ్యాప్తంగా అన్ని మండల మరియు డివిజన్ కేంద్రాల్లో జేఏసీ ఆధ్వర్యంలో నిరసన కార్యక్రమాలు నిర్వహించి అధికారులకు వినతిపత్రాలు సమర్పించారు. హైదరాబాద్‌లో జేఏసీ చైర్మన్ లచ్చిరెడ్డి ఆధ్వర్యంలో ఆర్డీవో రామకృష్ణకు తమ డిమాండ్లతో కూడిన వినతిపత్రాన్ని అందజేశారు. ఈ సందర్భంగా జేఏసీ చైర్మన్ లచ్చిరెడ్డి, సెక్రటరీ జనరల్ వొడ్నాల రాజశేఖర్ మాట్లాడుతూ.. రాష్ట్ర అవతరణ దినోత్సవం జూన్ 2వ తేదీ నాటికి నూతన పీఆర్సీని అమలు చేయాలని డిమాండ్ చేశారు. ప్రస్తుతమున్న సీపీఎస్ విధానాన్ని రద్దు చేసి, పాత పెన్షన్ విధానాన్ని (ఓపీఎస్) పునరుద్ధరించాలని కోరారు. ముఖ్యంగా 2004 సెప్టెంబర్ 1వ తేదీకి ముందు నోటిఫికేషన్ వెలువడి, ఆ తర్వాత నియమితులైన ఉద్యోగులందరికీ ఓపీఎస్ వర్తింపజేయాలని స్పష్టం చేశారు. అలాగే 61 సంవత్సరాలు నిండిన వీఆర్ఏల సమస్యలను గత హామీల ప్రకారం తక్షణమే పరిష్కరించాలని కోరారు. రిటైరైన ఉద్యోగులకు సంబంధించి పెండింగ్‌లో ఉన్న అన్ని బిల్లులను వెంటనే క్లియర్ చేయాలని, ఉద్యోగులందరికీ పెండింగ్ డీఏలను విడుదల చేయాలని నేతలు ప్రభుత్వాన్ని కోరారు. ప్రభుత్వ ఉద్యోగులకు నగదు రహిత వైద్యం అందించేందుకు హెల్త్ కార్డులను వెంటనే అమలులోకి తీసుకురావాలని డిమాండ్ చేశారు. ఔట్ సోర్సింగ్ ఉద్యోగుల కోసం ప్రత్యేక కార్పొరేషన్ ఏర్పాటు చేసి వారికి ఉద్యోగ భద్రత కల్పించాలని, అదేవిధంగా ఉద్యోగ, ఉపాధ్యాయులకు సంబంధించిన సాధారణ బదిలీల ప్రక్రియను చేపట్టాలని విన్నవించారు. ప్రభుత్వ ఉద్యోగుల సమస్యలను ఎప్పటికప్పుడు పరిష్కరించేందుకు ఒక ప్రత్యేక కార్యాచరణ ప్రణాళికను ప్రభుత్వం రూపొందించాలని లచ్చిరెడ్డి సూచించారు. ఉద్యోగుల న్యాయమైన డిమాండ్ల పట్ల ప్రభుత్వం సానుకూలంగా స్పందించని పక్షంలో తమ పోరాటాన్ని మరింత ఉధృతం చేస్తామని జేఏసీ నేతలు హెచ్చరించారు. ఈ కార్యక్రమంలో వివిధ విభాగాలకు చెందిన ఉద్యోగ సంఘాల నాయకులు మరియు సభ్యులు పెద్ద సంఖ్యలో పాల్గొన్నారు.

ఎల్కతుర్తి ఎస్ఐ సస్పెన్షన్

హన్మకొండ ,ఏప్రిల్17: ఎల్కతుర్తి ఎస్. ఐ ప్రవీణ్ కుమార్ పై వచ్చిన ఆరోపణలు నిర్ధారణ అయినట్లుగా అధికారులు ఇచ్చిన నివేదిక ఆధారంగా ఎల్కతుర్తి ఎస్. ఐ ప్రవీణ్ కుమార్ ను ఏ. ఆర్ కు అటాచ్డ్ చేస్తూ వరంగల్ పోలీస్ కమిషనర్ సన్ ప్రీత్ సింగ్ ఉత్తర్వులు జారీ చేశారు.

ఎస్సీ కార్పొరేషన్ ద్వారా పాడి గేదెల పథకానికి దరఖాస్తు గడువు పొడిగింపు

జిల్లా షెడ్యూల్డ్ కులముల సేవా సహకార అభివృద్ధి అధికారి కె.శ్రీనివాస రావు

మహబూబాబాద్, ఏప్రిల్.17 : జిల్లా షెడ్యూల్డ్ కులముల సేవా సహకార అభివృద్ధి సంఘం లి., మహబూబాబాద్ జిల్లా ద్వారా 2025–26 సం. నకు పాడి గేదెల పథకానికి గాను ఆన్ లైన్ దరఖాస్తు తేది 16–04–2026 ముగియడంతో ప్రభుత్వం గడువు తేదీని 23–04–2026 వరకు పొడిగించనైనదని జిల్లా షెడ్యూల్డ్ కులముల సేవా సహకార అభివృద్ధి అధికారి కె.శ్రీనివాస రావు నేడు ఒక ప్రకటనలో తెలిపారు. కావున అర్హులైన షెడ్యూల్డ్ కులములకు చెందిన యువతీ / యువకులు సంబందిత కుల దృవీకరణ పత్రం (తెలంగాణా ఏర్పడిన తరవాత జారీ చేసింది), ఆదాయ ధృవీకరణ పత్రం (మీసేవ ద్వారా జారీ చేసింది). ఆధార్ కార్డు, రేషన్ కార్డు/ఫుడ్ సెక్యూరిటీ కార్డు, పాస్ పోర్ట్ సైజు పోటో, సదరం సర్టిఫికేట్ (వికలాంగుల కోసం) మరియు పట్టాదారు పాసు పుస్తకం (కనీసం 0.10 గుంటలు), దృవ పత్రాలతో తేది 23–04–2026 వరకు ఆన్ లైన్ (షఽఽ.స్త్రశీఎఎం.ఎస్త్రస్త్ర.స్త్రశీజ.అఅ) నందు దరఖాస్తు చేసుకొని, వెంటనే అట్టి ఆన్లైన్ దరఖాస్తుకు సంబంధిత దృవ పత్రాలను జత పరిచి (హార్డ్ కాపీ), (గ్రామీణ ప్రాంతం వారు సంబంధిత వీఓఏ కార్యాలయము నందు మరియు పట్టణ ప్రాంతం వారు సంబంధిత మునిసిపాలిటి కార్యాలయము నందు సమర్పించాలని తెలిపారు. ఈ పథకం ద్వారా అర్హులైన లబ్ధిదారులకు (02) పాడి గేదెలను అందజేయడం జరుగుతుందని, ఈ అవకాశాన్ని అర్హులైన వారు సద్వినియోగం చేసుకోగలరని ఈ సందర్భంగా అధికారి పేర్కొన్నారు.

ప్రపంచ హిమోఫిలియా దినోత్సవం

మెడికల్ సూపరింటెండెంట్ డాక్టర్. ఎ.చంద్రప్రియ అధ్యక్షతన

కొడంగల్ మున్సిపల్, ఏప్రిల్ 17: ప్రపంచ హిమోఫిలియా దినోత్సవం కొడంగల్ నియోజకవర్గ కేంద్రంలో కొడంగల్ కమ్యూనిటీ ఆసుపత్రి మరియు కొడ ంగల్ నర్సింగ్ విద్యార్థుల ఆధ్వర్యంలో, మెడికల్ సూపరింటెండెంట్ డా. చంద్రప్రియ అధ్యక్షతన కొడంగల్ ప్రభుత్వ ఆసుపత్రి నుండి అంబేద్కర్ చౌరస్తా వరకు ర్యాలీ నిర్వహించి ప్రజలలో అవగాహన కల్పించారు.అందులో భాగంగా డాక్టర్. ఎ. చంద్రప్రియ మాట్లాడుతూ... హిమోఫిలియా అనేది రక్తానికి సంబంధించిన వ్యాధి అని ఇది వంశపారంపర్యంగా వస్తుందని తెలిపారు. వీళ్ళకు గాయం అయినచో రక్తం ఆగకుండా గడ్డ కట్టని రక్తస్రావం జరిగి ప్రాణాపాయం జరిగే అవకాశం ఉందని వివరించారు.. దీనికి రక్త పరీక్షలు క్రమం తప్పకుండా చేత చేయించుకోవాలని, ఇది కుటుంబంలో ఒకరి నుంచి మరొకరికి ఈ జన్యువుగా సంక్రమిస్తుందని వివరించారు. ఈ వ్యాధి ఉన్నవాళ్ళు తీసుకోవాల్సిన జాగ్రత్తలు తెలిపారు.ఇట్టి డాక్టర్. సాకేత్, డాక్టర్. మొహమ్మద్ అష్టల్ మరియు ఇతర సిబ్బంది, నర్సింగ్ విద్యార్థులు, ఆసుపత్రి సిబ్బంది పాల్గొన్నారు.

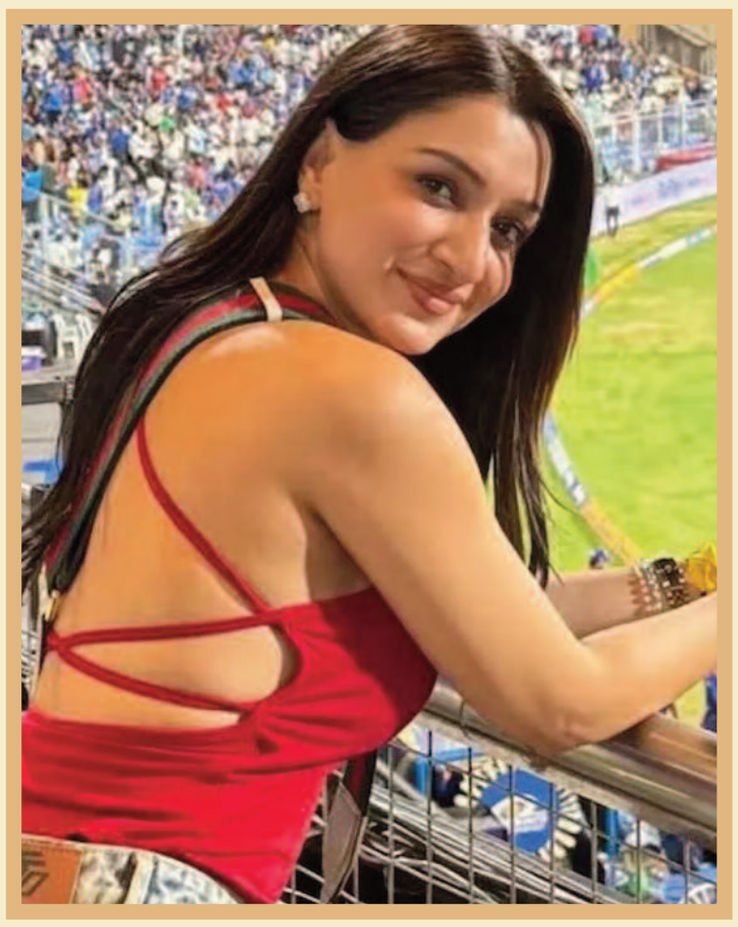

'చాహల్ వద్దు.. విరాట్ లాంటి వాడు కావాలి'

మనసులో మాట బయటపెట్టిన బ్యూటీ

టీమిండియా క్రికెటర్ యుజ్వేంద్ర చాహల్ వ్యక్తిగత జీవితం మరోసారి వార్తల్లో నిలిచింది. ధనశ్రీ వర్మతో విడిపోయిన తర్వాత చాహల్ పేరు పలువురితో వినిపించగా, గత కొంతకాలంగా క్రికెట్ హోస్ట్, నటి షెఫాలీ బగ్గాతో ఆయన డేటింగ్‌లో ఉన్నట్లు జోరుగా ప్రచారం జరుగుతోంది. వీరిద్దరూ కలిసి ఒక యాడ్‌లో నటించడం, బయట జంటగా కనిపించడంతో ఈ పుకార్లు నెట్టింట షికార్లు చేస్తున్నాయి. అయితే తాజాగా ఓ పాడ్‌కాస్ట్‌లో పాల్గొన్న షెఫాలీ ఈ డేటింగ్ రూమర్స్‌పై క్లారిటీ ఇచ్చారు.

ఆ ప్రశ్నలతో విసిగిపోయాను..

ఈ పాడ్‌కాస్ట్‌లో చాహల్‌తో డేటింగ్ వార్తలపై షెఫాలీ మాట్లాడుతూ.. "ఈ ప్రశ్నలతో నేను విసిగిపోయాను. కేవలం ఇద్దరు వ్యక్తులు కలిసి డిన్నర్‌కు వెళ్తే అది డేటింగ్ అని ప్రచారం చేయడం ప్రజల సంకుచిత మనస్తత్వానికి నిదర్శనం. ఇలాంటి వార్తలు విన డానికి చాలా వింతగా అనిపిస్తాయి" అని అసహనం వ్యక్తం చేశారు. సోషల్ మీడియా లో వచ్చే ట్రోల్స్ గురించి తాను అస్సలు పట్టించుకోనని షెఫాలీ స్పష్టం చేశారు. తనకు, తన చుట్టూ ఉన్నవారికి నిజం ఏంటో తెలుసని అన్నారు. అంతేకాకుండా భవిష్యత్తులో తాను ఒక క్రికెటర్‌ను పెళ్లి చేసుకునే ప్రసక్తే లేదని ఆమె తేల్చి చెప్పారు. తన ప్రొఫెషనల్ లైఫ్‌ను, పర్సనల్ లైఫ్‌ను మిక్స్ చేయడం ఇష్టం లేదని అన్నారు.

విరాట్ కోహ్లీ లాంటి భాగస్వామి కావాలి..

తనకు కాబోయే భర్త ఎలా ఉండాలో కూడా షెఫాలీ ఈ సందర్భంగా చెప్పుకొచ్చా రు.. "నాకు విరాట్ కోహ్లీ లాంటి భాగస్వామి కావాలి. విరాట్ -- అనుష్క శర్మ జోడీ నాకు పర్ఫెక్ట్ కపుల్‌లా అనిపిస్తారు" అని తన మనసులో మాట బయటపెట్టారు. గతంలో బిగ్ బాస్ 13లో మెరిసిన షెఫాలీ బగ్గా, ప్రస్తుతం స్పోర్ట్స్ యాంకర్‌గా, నటిగా తన కెరీర్‌లో దూసుకుపోతున్నారు.

'సర్పంచ్ సాబ్' సూపర్..

ప్రీతి జింటా సంబరాలు

న్యూఢిల్లీ: ఐపీఎల్ 2026లో పంజాబ్‌కింగ్స్‌జట్టు అద్భుత ప్రదర్శనతో దూసుకెళ్తోంది. ఇప్పటివరకు ఓటమి ఎరుగని జట్టుగా నిలిచిన పీబీకేఎస్, ఐదు మ్యాచ్‌ల్లో నాలుగు విజయాలు సాధించగా, ఒక మ్యాచ్ వర్షం కారణంగా రద్దైంది. తాజాగా ముంబై ఇండియన్స్‌పై ఘన విజయం సాధించి పాయింట్ల పట్టికలో అగ్రస్థానాన్ని దక్కించుకుంది. జట్టు విజయాలతో ఉత్సాహంలో మునిగిపోయిన యజమాని ప్రీతి జింటా సోషల్ మీడియాలో ఆనందాన్ని పంచుకున్నారు. 'సర్పంచ్ సాబ్ సూపర్' అంటూ జట్టు ప్రదర్శనను కొనియాడారు. జట్టులోని యువ ఆటగాళ్ల ప్రదర్శనపై ప్రీతి జింటా ప్రశంసలు కురిపించారు. ముఖ్యంగా ప్రభ్‌సిమ్రన్ సింగ్ బ్యాటింగ్‌కు ఫిదా అయిన ఆమె, అతని మెచ్యూరిటీ జట్టుకు ఎంతో ఉపయోగపడుతోందన్నారు. అలాగే పేసర్ అర్ష్‌దీప్‌సింగ్‌బౌలింగ్‌ను మెచ్చుకుంటూ అతని ఆటతీరును అభినందించారు. కెప్టెన్ శ్రేయస్‌అయ్యర్ నాయకత్వంపై ప్రత్యేకంగా స్పందిస్తూ 'సడ్డా సర్పంచ్' అంటూ ప్రశంసించారు. ఆయన నాయకత్వంలో జట్టు సమిష్టిగా రాణిస్తోందని, కోచ్ రికి పోంటింగ్‌మార్గదర్శకత్వం కీలకమైందని పేర్కొన్నారు. ముంబైపై మ్యాచ్‌లో శ్రేయాస్ అయ్యర్ పట్టిన అద్భుత క్యాచ్‌ను ప్రస్తావిస్తూ 'నేను చూసిన బెస్ట్ క్యాచ్‌లలో ఒకటి' అని కొనియాడారు. 'నీ కంటే లేరెవరూ తోపు' అంటూ ఆయనను మెచ్చుకున్నారు. మొత్తంగా యువ ఆటగాళ్ల మెరుపులు, కెప్టెన్-కోచ్ సమన్వయం పంజాబ్ జట్టును ఈ సీజన్‌లో టైటిల్ రేసులో ముందంజలో నిలబెట్టాయి. మిగిలిన మ్యాచ్‌ల్లో మూడు విజయాలు సాధిస్తే ప్లే ఆఫ్స్‌కు చేరుకునే అవకాశాలు బలంగా ఉన్నాయని విశ్లేషకులు భావిస్తున్నారు.

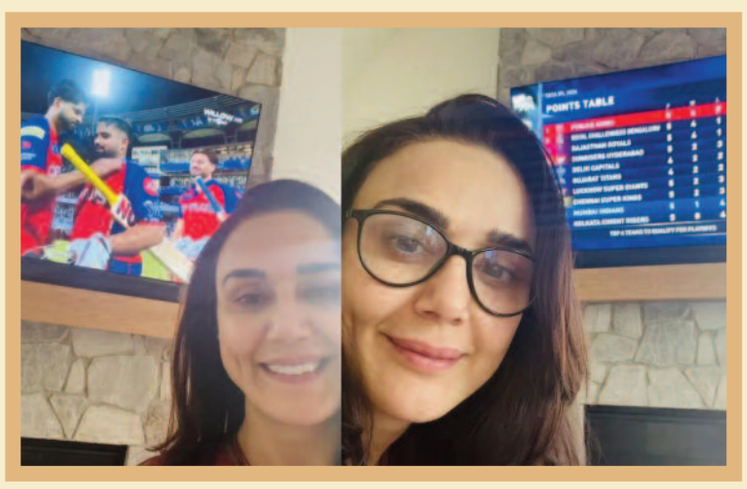

గిల్ గర్జన... గుజరాత్ విజయం

- ఉత్కంఠ పోరులో కేకేఆర్ పై జీటీ ఘన విజయం
- 86 పరుగులతో చెలరేగిన శుభ్‌మన్ గిల్
- వృథా అయిన కామెరాన్ గ్రీన్ (79) పోరాటం
- ఆకట్టుకున్న రబాడ, సిరాజ్ బౌలింగ్

అహ్మదాబాద్, ఏప్రిల్ 17: అహ్మదాబాద్‌లోని నరేంద్ర మో డీ స్టేడియం వేదికగా శుక్రవారం జరిగిన ఐపీఎల్ మ్యాచ్ లో కోల్‌కతా నైట్ రైడర్స్ (కేకేఆర్) పై గుజరాత్ టైటాన్స్ (జీటీ) 5 వికెట్ల తేడాతో అద్భుత విజయం సాధించింది. 181 పరుగుల లక్ష్య ఛేదనలో గుజరాత్ బ్యాటర్ శుభ్‌మన్ గిల్ (86) బాధ్యతాయుత ఇన్నింగ్స్ ఆడి జట్టును విజయతీరాలకు చేర్చాడు. చివరి ఓవర్ వరకు ఉత్కంఠభరితంగా సాగిన ఈ పోరులో కేవలం రెండు బంతులు మిగిలి ఉండగానే గుజరాత్ లక్ష్యాన్ని చేరుకుంది.

పోరాడిన గ్రీన్.. కేకేఆర్ గౌరవప్రదమైన స్కోరు

అంతకుముందు టాస్ గెలిచి బ్యాటింగ్ ఎంచుకున్న కేకేఆర్ నిర్ణీత 20 ఓవర్లలో 180 పరుగుల భారీ స్కోరు సాధించింది. ఓపెనర్లు త్వరగా పెవిలియన్ చేరినా.. కామెరాన్ గ్రీన్ అద్భుతమైన ఆటతీరు కనబరిచాడు. 55 బంతుల్లోనే 79 పరుగులు సాధించి స్కోరు బోర్డును పరుగులు పెట్టించాడు. మిడిలార్డర్ లో రోవ్‌మన్ పావెల్ 20 బంతుల్లో 27 పరుగులు.. చివర్లో టిమ్ సీఫెర్ట్ 14 బంతుల్లో 19 పరుగులతో రాణించి జట్టుకు గౌరవప్రదమైన స్కోరును అందించారు. గుజరాత్ బౌలర్లలో కగిసో రబాడ 3 వికెట్లతో చెలరేగగా.. మహ్మద్ సిరాజ్.. అశోక్ శర్మ చెరో రెండు వికెట్లు పడగొట్టి కేకేఆర్ బ్యాటర్లను కట్టడి చేశారు.

గిల్ కెప్టెన్ ఇన్నింగ్స్.. గుజరాత్ విజయం

181 పరుగుల లక్ష్యంతో బరిలోకి దిగిన గుజరాత్ కు ఓపెనర్ శుభ్‌మన్ గిల్ అదిరిపోయే ఆరంభాన్ని ఇచ్చాడు. ఆరంభం నుంచే బౌలర్లపై విరుచుకుపడుతూ 50 బంతుల్లోనే 86 పరుగులు సాధించి మ్యాచ్ ను గుజరాత్ వైపు తిప్పాడు. మరో ఎండ్ లో జాస్ బట్లర్ 15 బంతుల్లో 25 పరుగులు.. సాయి సుదర్శన్ 16 బంతుల్లో 22 పరుగులు చేసి గిల్ కు చక్కటి సహకారం అందించారు. చివర్లో వరుసగా వికెట్లు పడటంతో మ్యాచ్ కాస్త ఉ త్కంఠగా మారింది. ఆఖరి ఓవర్లో విజయానికి పరుగులు కావాల్సిన తరుణంలో గుజరాత్ బ్యాటర్లు సంయమనంతో ఆడి 19.4 ఓవర్లలో 5 వికెట్లు కోల్పోయి 181 పరుగులు సాధించారు. కేకేఆర్ బౌలర్లలో వరుణ్ చక్రవర్తి 34 పరుగులిచ్చి 2 వికెట్లు తీయగా.. సునీల్ నరైన్.. రమణ్‌దీప్ సింగ్ తలో వికెట్ దక్కించుకున్నారు. ఒంటరి పోరాటం చేసిన కామెరాన్ గ్రీన్ కష్టం వృథా కాగా.. సమిష్టి

నా కెరీర్‌లో చూసిన బెస్ట్ క్యాచ్ అదే

ఐపీఎల్ 2026లో భాగంగా పంజాబ్ కింగ్స్ (ధర్మశాల), ముంబై ఇండియన్స్ మధ్య జరిగిన ఉత్కంఠభరిత పోరులో ఒక అద్భుతమైన క్యాచ్ క్రికెట్ ప్రపంచాన్ని ఆశ్చర్యపరిచింది. పంజాబ్ కెప్టెన్ శ్రేయస్ అయ్యర్ పట్టిన ఈ క్యాచ్‌పై క్రికెట్ దిగ్గజం సచిన్ టెండూల్కర్ ప్రశంసల వర్షం కురిపించారు. తాను ప్రత్యక్షంగా చూసిన అత్యుత్తమ క్యాచ్‌లలో ఇది ఒకటి అని సచిన్ కొనియాడారు. ముంబై ఇన్నింగ్స్ 18వ ఓవర్‌లో మార్కో జాన్సెన్ వేసిన బంతిని హార్దిక్ పాండ్యా బౌండరీ వైపు బలంగా బాదాడు. అది సిక్సర్ వెళ్తుందని అందరూ భావించారు. కానీ లాంగ్-ఆన్ వద్ద ఫీల్డింగ్ చేస్తున్న శ్రేయస్ అయ్యర్ గాలిలోకి ఎగిరి బంతిని అందుకున్నాడు. తాను బౌండరీ లైన్ దాటుతున్నానని గ్రహించి, కింద పడబోయేలోపు చాకచక్యంగా బంతిని పక్కనే ఉన్న గ్లేవియర్ బార్లెట్‌కు విసిరాడు. బార్లెట్ దాన్ని సులువుగా అందుకోవడంతో హార్దిక్ పాండ్యా అవుట్ అయ్యాడు.

సచిన్ టెండూల్కర్ ఏమన్నారంటే..?

ఈ అద్భుతమైన ఫీల్డింగ్‌ను చూసి సచిన్ ఫిదా అయి-

సచిన్ టెండూల్కర్

పోయారు. "ఈ క్యాచ్ ఇంత స్పెషల్ కావడానికి కారణం కేవలం శ్రేయస్ శారీరక వేగం మాత్రమే కాదు, అతని సమయస్ఫూర్తి కూడా. బంతి వేగాన్ని అంచనా వేయడం, బౌండరీ లైన్‌కు ఎంత దూరంలో ఉన్నామో చూసుకోవడం, గాలిలో ఉండగానే పక్కనే ఉన్న ఫీల్డర్‌కు బంతిని విసరడం.. ఇవన్నీ సెకను కాలంలో జరిగిపోయాయి. దీనికి అద్భుతమైన ఫిట్‌నెస్, ఏకాగ్రత అవసరం. శ్రేయస్ ఇవన్నీ పక్కాగా చేశాడు" అని సచిన్ తన సోషల్ మీడియా వేదికగా మెచ్చుకున్నారు.

మ్యాచ్ విషయానికి వస్తే..

ఈ మ్యాచ్‌లో పంజాబ్ కింగ్స్ ఘనవిజయం సాధించింది. మొదట బ్యాటింగ్ చేసిన ముంబై ఇండియన్స్ క్వింటన్ డికాక్ సెంచరీ (112 నాటౌట్) సాయంతో 195 పరుగులు చేసింది. అర్ష్‌దీప్ సింగ్ 3 వికెట్లు తీసి ముంబైని కట్టడి చేశాడు. అనంతరం పంజాబ్ ఈ లక్ష్యాన్ని కేవలం 16.3 ఓవర్లలోనే ఛేదించింది. ప్రభ్‌సిమ్రన్ సింగ్ (80 నాటౌట్), కెప్టెన్ శ్రేయస్ అయ్యర్ (66) మెరుపు ఇన్నింగ్స్‌లు ఆడారు. ఈ విజయంతో పంజాబ్ పాయింట్ల పట్టికలో అగ్రస్థానానికి చేరుకోగా.. ముంబై ఇండియన్స్ తొమ్మిదో స్థానానికి పడిపోయింది. శ్రేయస్ అయ్యర్ పట్టిన ఆ క్యాచ్ మ్యాచ్‌కే హైలైట్‌గా నిలిచింది.

ఒంటరిగా జీవించడంలోనే ఆనందం: హన్సిక

నటి హన్సిక వ్యక్తిగత జీవితానికి సంబంధించిన అంశాలు ఇటీవల చర్చనీయాంశంగా మారాయి. 2022 డిసెంబర్ 4న జైపూర్‌లో వ్యాపారవేత్త సోహెల్ ఖతూరియాతో వివాహం చేసుకున్న ఆమె, కొంతకాలం తర్వాత వ్యక్తిగత కారణాలతో విడాకుల కోసం బాంద్రా ఫ్యామిలీ కోర్టును ఆశ్రయించింది. తాజాగా న్యాయస్థానం వీరి విడాకులకు అనుమతి ఇచ్చినట్లు సమాచారం. ఇటీవల సోషల్ మీడియా ద్వారా అభిమానులతో మాట్లాడిన హన్సిక, ప్రస్తుతం తన జీవితంలో ప్రశాంతంగా ఉన్నట్లు వెల్లడించింది. స్వేచ్ఛగా జీవించడం తనకు ఎంతో ఇష్టమని, ఒంటరిగా గడపడం తనకు సంతృప్తిని ఇస్తుందని తెలిపింది. తనకు నచ్చిన పనులు చేసుకుంటూ, కుటుంబ సభ్యులతో సమయం గడపడం ఆనందంగా అనిపిస్తోందని పేర్కొంది. హన్సిక చేసిన ఈ వ్యాఖ్యలు ప్రస్తుతం సోషల్ మీడియాలో వైరల్ అవుతూ అభిమానుల్లో చర్చకు దారితీస్తున్నాయి.

ఐఎన్‌సీఏ అవార్డ్స్‌లో తెలుగు సినిమాల హవా

దేశంలోని వివిధ భాషల సినీ పరిశ్రమలను ఒకే వేదికపైకి తీసుకొచ్చిన ఇండియన్ నేషనల్ సినీ అకాడమీ (×చీజూ) 2026 అవార్డుల ప్రదానోత్సవం ముంబయిలో ఘనంగా జరిగింది. ఈ వేడుకకు నటుడు, నిర్మాత రానా దగ్గుబాటి, నటి శ్రీయ శరణ్, నిర్మాత కరణ్ జోహార్ వ్యాఖ్యాతలుగా వ్యవహరించారు. ఈ కార్యక్రమంలో తెలుగు సినీ పరిశ్రమకు ప్రత్యేక గుర్తింపు లభించింది. 'తండేల్' చిత్రంలో నటనకు గాను నాగచైతన్యకు ఉత్తమ నటుడు అవార్డు లభించగా, 'ది గర్ల్‌ఫ్రెండ్' చిత్రానికి రష్మిక మందన్న ఉత్తమ నటి పురస్కారం అందుకున్నారు. 'సంక్రాంతికి వస్తున్నాం' చిత్రానికి అనిల్ రావిపూడి ఉత్తమ దర్శకుడిగా ఎంపిక కాగా, అదే చిత్రంలో నటించిన మాస్టర్ రేవంత్ ఉత్తమ హాస్య నటుడిగా అవార్డు అందుకున్నారు. ఇతర విభాగాల్లో రిషబ్ శెట్టి ('కాంతారా చాప్టర్ 1'), దుల్కర్ సల్మాన్ ('కాంత') ఉత్తమ నటులుగా గుర్తింపు పొందారు. సీనియర్ నటి సిమ్రన్, కళ్యాణి ప్రియదర్శన్ ఉత్తమ నటీమణులుగా ఎంపికయ్యారు. 'మిరాయ్' చిత్రం ఉత్తమ చిత్రంగా నిలవగా, అదే చిత్రానికి ఉత్తమ విజువల్ ఎఫెక్ట్స్ అవార్డు దక్కింది. 'కోర్ట్' చిత్రానికి రామ్ జగదీష్ ఉత్తమ తొలి దర్శకుడిగా అవార్డు అందుకున్నారు. భారతీయ సినిమాకు చేసిన విశేష సేవలకు గాను కమల్ హాసన్, రేఖలకు ప్రత్యేక పురస్కారాలు అందజేశారు. వివిధ విభాగాల్లో తెలుగు చిత్రాలకు అధికంగా అవార్డులు దక్కడం పట్ల సినీ అభిమానులు సోషల్ మీడియాలో అభినందనలు తెలియజేస్తున్నారు.

ఐఎన్‌సీఏలో రుక్మిణి హోయలు

తాజాగా నిర్వహించిన ఐఎన్‌సీఏ అవార్డ్స్ వేడుకలో యంగ్ హీరోయిన్ రుక్మిణి వసంత్ తన స్టైలిష్ లుక్‌తో ప్రత్యేక ఆకర్షణగా నిలిచింది. ఈ కార్యక్రమానికి సిల్వర్ రంగు స్లీవ్‌లెస్ డ్రెస్‌లో హాజరైన ఆమె, అందరి దృష్టిని ఆకర్షించింది. వేదికపై రుక్మిణి వసంత్ వివిధ భంగిమల్లో ఫోటోలకు పోజులు ఇవ్వగా, ఆమె లుక్ అభిమానులను ఆకట్టుకుంది. ఈ ఫోటోలు ప్రస్తుతం సోషల్ మీడియాలో వేగంగా వైరల్ అవుతూ చర్చనీయాంశంగా మారాయి.

చిరాగ్ పాశ్వాన్‌తో ఎలాంటి రిలేషన్ లేదు

క్లారిటీ ఇచ్చిన నటి కంగనా రనౌత్

కంగనా రనౌత్, చిరాగ్ పాశ్వాన్ ఆ ఇద్దరూ ఇప్పుడు ఫుల్ బిజీ అయ్యారు. పబ్లిక్ ఈవెంట్స్‌లో తరుచూ కనిపిస్తున్నారు. దీంతో కొందరు డౌట్స్ వ్యక్తం చేస్తున్నారు. ఆ ఎంపీలు ఇద్దరూ రొమాంటిక్ రిలేషన్‌లో ఉన్నారా అన్న అనుమానాలు వ్యక్తం చేస్తున్నారు. ఈ నేపథ్యంలో ఓ మీడియా సంస్థకు ఇచ్చిన ఇంటర్వ్యూలో ఫిల్మ్ స్టార్, ఎంపీ కంగనా రనౌత్ క్లారిటీ ఇచ్చారు. ఆ రూమర్స్‌కు ఆమె చెక్ పెట్టారు. చిరాగ్ పాశ్వాన్ కేవలం ఫ్రెండ్ మాత్రమే అని ఆమె చెప్పారు. తమ మధ్య రొమాన్స్ లేదని కంగనా పేర్కొన్నది. తమ మధ్య చాన్నాళ్ల పరియం ఉందని, పదేళ్ల క్రితం ఇద్దరం కలిసి సినిమా తీశామని, ఒకవేళ తమ మధ్య ప్రేమాయణం సాగి ఉంటే, మాకు పిల్లలు పుట్టేవారని కంగనా రనౌత్ పేర్కొన్నది. పాశ్వాన్‌తో తన రిలేషన్ చాన్నాళ్ల నుంచి అలాగే ఉందన్నారు. ఒకవేళ తనకు రొమాన్స్ కావాలనుకుంటే, అది జరిగేదని, కానీ అలాంటిది ఏమీ లేదని, అది కేవలం ఫ్రెండ్లీ పరిచయం మాత్రమే అని, అతను కూడా ఫిల్మ్ ఇండస్ట్రీ నుంచి వచ్చాడని, అందుకే తమ మధ్య పరిచయం కాస్త చనువుగా ఉంటుందని ఆమె అన్నారు. 2011లో రిలీజైన మిలే నా మిలే హమ్ చిత్రంలో కంగనా, చిరాగ్ పాశ్వాన్ కలిసి నటించారు. తన్వీర్ ఖాన్ ఆ చిత్రాన్ని డైరెక్ట్ చేశారు. ఆ తర్వాత ఇద్దరూ రాజకీయాల్లో రాణించారు. కానీ కంగనా అడపా దడపా చిత్రాల్లో నటిస్తోంది. చివరిసారి ఆమె ఎమర్జెన్సీ చిత్రంలో యాక్ట్ చేశారు.

హెలికాప్టర్లో బాలయ్యతో డింపుల్ సెల్ఫీ

ఖనటసింహం నందమూరి బాలకృష్ణ, నటి డింపుల్ హయాతి కలిసి గుంటూరులో జరిగిన ఓ ప్రైవేట్ కార్యక్ర మంలో సందడి చేశారు. లక్ష్మీపురంలో ఏర్పాటు చేసిన ఓ ప్రముఖ ఆభరణాల షోరూ మ్ ప్రారంభోత్సవానికి బాలకృష్ణ ముఖ్య అతిథిగా హాజరు కాగా, డింపుల్ హయాతి కూడా పాల్గొన్నారు. హైదరాబాద్ నుంచి గుంటూరుకు ఇద్దరూ ఒకే ప్రత్యేక హెలికాప్టర్‌లో చేరుకోవడం ప్రత్యేకంగా నిలిచింది. హెలికాప్టర్ ప్రయాణ సమయంలో డింపుల్ హయాతి తీసుకున్న సెల్ఫీ ప్రస్తుతం సోషల్ మీడియాలో వైరల్ అవుతోంది. సాధారణంగా గంభీరంగా కనిపించే బాలకృష్ణ ఈసారి సరదాగా కనిపించడం అభిమానులను ఆకట్టుకుంటోంది. ఇక సినిమాల విషయానికి వస్తే, బాలకృష్ణ ప్రస్తుతం 'ఎన్‌బీకే 111' వర్కింగ్ టైటిల్‌తో రూపొందుతున్న చిత్రంలో నటిస్తున్నారు. ఈ సినిమాలో డింపుల్ హయాతి నటిస్తున్నట్లు ప్రచారం సాగుతోంది. ఈ విషయంపై చిత్రబృందం నుంచి అధికారిక ప్రకటన రావాల్సి ఉంది.

Published and Editor Owned by **Adula Thirupathi,** and Printed by vattemula Rama krishna, RK Printers Mig 11, Block No 16, Ground Floor 4, Baghlingampally, Hyderabad 500044. Telangana State. and Published from 16-11-13/A, saleemnagar colony, Malakpet, Hyderabad, Telangana State. **Editor: Adula Thirupathi. RNI NO : TGTEL/25/A4244** Email: prajanaava@gmail.com. Phone No: **99484 33277**